

# **DIE TIROLER BEVÖLKERUNG**

**Ergebnisse der Registerzählung 2011**

Amt der Tiroler Landesregierung  
Sachgebiet Landesstatistik und *tiris*  
Landesstatistik Tirol

Innsbruck, Juni 2014

**Herausgeber: Amt der Tiroler Landesregierung  
Sachgebiet Landesstatistik und *tiris***

Bearbeitung: **Dr. Christian Dobler**  
Redaktion: **Mag. Manfred Kaiser**

Adresse: Landhaus 2  
Heiliggeiststraße 7-9  
6020 Innsbruck  
Telefon: +43 512 508 / 36 03  
Telefax: +43 512 508 / 74 36 05  
e-mail: [landesstatistik.tiris@tirol.gv.at](mailto:landesstatistik.tiris@tirol.gv.at)  
<http://www.tirol.gv.at/statistik>

Nachdruck - auch auszugsweise - ist nur mit Quellenangabe gestattet.



### **„Wir TirolerInnen“ – ein aktuelles Portrait aus Zahlen, Fakten und Prognosen**

Die vorliegende Publikation „Die Tiroler Bevölkerung – Ergebnis der Registerzählung 2011“ fasst die Ergebnisse zusammen und stellt dabei eine Vielzahl gesellschaftlich relevanter Themen vor - von Demographie, Haushalten und Familien bis hin zu Erwerbstätigkeit, Bildung und PendlerInnen. Es lohnt sich, die Registerzählung näher zu studieren, denn wer sich mit dieser Analyse befasst, gewinnt interessante Einblicke.

- So wuchs beispielsweise in Tirol in den vergangenen Jahren die Bevölkerung neben Wien und Vorarlberg am drittstärksten. Die Bevölkerungszuwächse gehen knapp zur Hälfte auf den Geburtenüberschuss und zur Hälfte auf die Zuwanderung zurück.
- Der allgemein zu beobachtende Trend einer älter werdenden Gesellschaft macht auch vor unserem Bundesland nicht halt. Die Tiroler Bevölkerung weist einerseits eine niedrige Geburtenziffer auf, andererseits aber auch eine steigende Lebenserwartung. Beides führt dazu, dass bereits im Jahr 2031 jede/r vierte TirolerIn 65 Jahre oder älter sein wird.
- In den vergangenen Jahren ist die Zahl der Haushalte deutlich stärker gewachsen als die Bevölkerung. Dies führt zu einer Abnahme der durchschnittlichen Haushaltsgröße. Noch vor rund 50 Jahren lebten durchschnittlich 3,67 Personen in einem Tiroler Haushalt, im Jahr 2011 waren es gerade noch 2,36 Personen.
- Bei der Erwerbstätigkeit gab es in den vergangenen Jahren starke Zunahmen, wobei die Zuwächse bei den Frauen um ein Vielfaches größer waren als bei den Männern.
- In Tirol fällt ein nachweislicher Trend zur höheren Bildung auf. Dabei konnten Frauen den Bildungsabstand zu den Männern deutlich verringern bzw. in einigen Bereichen bereits die Männer überholen.

Interessante Erkenntnisse gibt es auch in einigen anderen Bereichen. Insgesamt bildet diese fundierte und aktuelle Datenerhebung eine wichtige Grundlage für viele Entscheidungen im öffentlichen Bereich. In diesem Zusammenhang danke ich dem Team unserer Landesstatistik für die Bereitstellung dieser wertvollen Informationsquelle! Der Publikation wünsche ich viele interessierte Leserinnen und Leser.

LR Mag. Johannes Tratter



# INHALTSVERZEICHNIS

	Seite
<b>1 Demographie und Wanderung</b>	<b>1</b>
1.1 Bevölkerungsentwicklung seit 1869	1
1.2 Geburten- und Wanderungsbilanz	12
1.3 Bevölkerung nach Alter, Geschlecht und Familienstand	17
1.4 Bevölkerung nach Staatsangehörigkeit	26
1.5 Bevölkerung nach Geburtsland	34
<b>2 Haushalte</b>	<b>37</b>
<b>3 Familien</b>	<b>41</b>
<b>4 Erwerbstätigkeit</b>	<b>45</b>
<b>5 Bildung</b>	<b>58</b>
<b>6 Pendler</b>	<b>65</b>
<b>7 Gemeindetabellen</b>	<b>70</b>
Tab. 1 Bevölkerungsentwicklung von 2001 bis 2011	71
Tab. 2 Bevölkerung nach Alter und Geschlecht	78
Tab. 3 Bevölkerung nach Staatsangehörigkeit	85
Tab. 4 Bevölkerung nach Geburtsland	92
Tab. 5 Haushalte	99
Tab. 6 Familien	106
Tab. 7 Erwerbspersonen	113
Tab. 8 Erwerbstätige nach Wirtschaftssektoren	120
Tab. 9 Erwerbstätige nach Stellung im Beruf	127
Tab. 10 Erwerbstätige nach Wohn- und Arbeitsgemeinde, Erwerbsspendler	134
<b>Glossar</b>	<b>141</b>



## TABELLENVERZEICHNIS

Tab. 1	Bevölkerung nach Gemeindegrößenklassen 2001 und 2011	5
Tab. 2	(a) Die 10 größten und (b) die 10 kleinsten Gemeinden Tirols nach der Bevölkerungszahl 2011	6
Tab. 3	Bevölkerungsentwicklung in Österreich und den Bundesländern von 1869 bis 2011	8
Tab. 4	Bevölkerungsentwicklung (Index-basiert) in Österreich und den Bundesländern von 1869 bis 2011. Index 1869=100	9
Tab. 5	Bevölkerungsentwicklung in Tirol und den Bezirken von 1869 bis 2011	10
Tab. 6	Bevölkerungsentwicklung (Index-basiert) in Tirol und den Bezirken von 1869 bis 2011. Index 1869=100	11
Tab. 7	Bevölkerung nach Alter und Geschlecht	19
Tab. 8	Bevölkerung nach Alter und Bezirken	20
Tab. 9	Bevölkerung nach Alter, Geschlecht und Familienstand	23
Tab. 10	Familienstand (a) der gesamten Bevölkerung und (b) der Personen im Alter von 15 und mehr Jahren nach Bezirken	25
Tab. 11	Bevölkerung nach Staatsangehörigkeit 2001 und 2011	27
Tab. 12	Bevölkerung nach Staatsangehörigkeit und Bezirken 2001 und 2011	29
Tab. 13	Bevölkerung (a) absolut und (b) relativ nach Staatsangehörigkeit und Bezirken	30
Tab. 14	Gemeinden mit den (a) höchsten und (b) niedrigsten AusländerInnen-Anteilen	31
Tab. 15	AusländerInnenanteil in den Gemeinden	32
Tab. 16	Bevölkerung nach Geburtsland 2001 und 2011	35
Tab. 17	Bevölkerung (a) absolut und (b) relativ nach Geburtsland und Bezirken	36
Tab. 18	Größe (Personenzahl) der Privathaushalte 2001 und 2011	37
Tab. 19	Privathaushalte nach Personenzahl und Bezirken	39
Tab. 20	Familien ohne und mit Kind(ern) von 1981 bis 2011	42
Tab. 21	Familien nach Familientyp und Kinderzahl	43
Tab. 22	Familien nach Kinderzahl, Familientyp und Bezirken	44
Tab. 23	Bevölkerung nach Erwerbsstatus und Geschlecht 2001 und 2011	46
Tab. 24	Bevölkerung nach Erwerbsstatus, Geschlecht und Bezirken (absolut)	47
Tab. 25	Bevölkerung nach Erwerbsstatus, Geschlecht und Bezirken (relativ)	48
Tab. 26	Erwerbsquote und Erwerbstätigenquote nach Geschlecht und Bezirken	49
Tab. 27	Erwerbsstatus nach Alter und Geschlecht	52
Tab. 28	Stellung im Beruf nach Geschlecht	53
Tab. 29	Erwerbstätige nach Geschlecht und ÖNACE 2008	55
Tab. 30	Erwerbstätige (absolut) nach ÖNACE 2008 und Bezirken	56
Tab. 31	Erwerbstätige (relativ) nach ÖNACE 2008 und Bezirken	57
Tab. 32	Bildungsstand der Tiroler Bevölkerung ab 15 Jahren nach Geschlecht 2001 und 2011	59
Tab. 33	Bildungsstand der Tiroler Bevölkerung ab 15 Jahren nach Alter und Geschlecht	60

Tab. 34	Bildungsstand (relativer Anteil) der Tiroler Bevölkerung ab 15 Jahren nach Staatsangehörigkeit	61
Tab. 35	Bildungsstand der Tiroler Bevölkerung ab 15 Jahren nach Bezirken	62
Tab. 36	Erwerbspersonen nach Bildungsstand und Geschlecht 2001 und 2011	63
Tab. 37	Erwerbspersonen nach Bildungsstand und Bezirken	64
Tab. 38	Erwerbstätige nach Wohn- und Arbeitsort sowie Entfernungskategorie 2001 und 2011	66
Tab. 39	Erwerbsspendler nach Entfernungskategorie und Bezirken	67
Tab. 40	Auspendler nach Entfernungskategorie und Bezirken	68
Tab. 41	Einpendler nach Entfernungskategorie und Bezirken	68
Tab. 42	Erwerbsspendler nach Entfernungskategorie und Geschlecht	69



## ABBILDUNGSVERZEICHNIS

Abb. 1	Bevölkerungsanteil nach Bundesländern	1
Abb. 2	Bevölkerungsveränderung in Österreich und den Bundesländern von 1869 (Index=100) bis 2011	2
Abb. 3	(a) Absolute und (b) relative Bevölkerungsveränderung in den Bundesländern von 1951 bis 2011	3
Abb. 4	Bevölkerungsentwicklung in den Tiroler Bezirken von 1951 bis 2011	4
Abb. 5	Relative Bevölkerungsveränderung in Tirol und den Bezirken von 2001 bis 2011	4
Abb. 6	Veränderung der Wohnbevölkerung von 2001 bis 2011	7
Abb. 7	Bevölkerungsveränderung in Tirol von 1971 bis 2011 nach Veränderungskomponenten	12
Abb. 8	Bevölkerungsveränderung in den Bezirken nach Veränderungskomponenten von 2001 bis 2011	13
Abb. 9	Geburten- und Wanderungsbilanz der Tiroler Gemeinden nach Bezirken von 2001 bis 2011	14
Abb. 10	Geburtenbilanz von 2001 bis 2011	15
Abb. 11	Wanderungsbilanz von 2001 bis 2011	16
Abb. 12	Bevölkerung nach Altersgruppen von 1971 bis 2041	17
Abb. 13	Bevölkerungspyramide für die Jahre 2001, 2011 und 2021	18
Abb. 14	Sexualproportion (Anzahl der Männer pro 1.000 Frauen) nach Alter	21
Abb. 15	Bevölkerung nach Alter, Geschlecht und Familienstand	22
Abb. 16	Familienstand von Personen im Alter von 15 und mehr Jahren von 1971 bis 2011	24
Abb. 17	Bevölkerung nach Staatsangehörigkeit und Altersklassen	28
Abb. 18	Anteil ausländischer StaatsbürgerInnen 2011	33
Abb. 19	Bevölkerung nach Geburtsland und Staatsangehörigkeit	34
Abb. 20	Personen in Einpersonenhaushalten nach Alter und Anteil der in Einpersonenhaushalten lebenden Personen an der jeweiligen Altersklasse	38
Abb. 21	Privathaushalte nach Personenzahl und Staatsangehörigkeit der Haushaltsreferenzperson	40
Abb. 22	Erwerbsstatus nach Geschlecht	45
Abb. 23	Erwerbstätigenquote der 15 bis 64-Jährigen nach Geschlecht und Bezirk	50
Abb. 24	Erwerbstätigenquote in Tirol und Österreich nach Geschlecht und Altersgruppen	51
Abb. 25	Erwerbstätigenquote nach Staatsangehörigkeit und Geschlecht	51
Abb. 26	Unselbständig Erwerbstätige nach Beschäftigungsausmaß und Geschlecht von 2009 bis 2011	54
Abb. 27	Bildungsstand der Tiroler Bevölkerung ab 15 Jahren 2001 und 2011	58
Abb. 28	Ein- und Auspendler nach Bezirken	67



## ***Einleitung***

Seit 1869 finden in Österreich nach einheitlichen Grundsätzen und zum gleichen Stichtag durchgeführte Volkszählungen statt. Die Daten aus den Volkszählungen bilden heute die Grundlagen für viele Entscheidungen im öffentlichen Bereich, der Zuordnung der Nationalratsmandate, des Finanzausgleichs und weiterer wirtschaftlicher Maßnahmen.

Bis zur letzten Volkszählung im Jahr 2001 wurden die notwendigen Informationen direkt von den Bürgerinnen und Bürgern mittels Befragungen eingeholt. Nach langen Vorarbeiten und einer Probezählung im Jahr 2006 wurden im Jahr 2011 die Informationen nicht mehr durch Befragungen erhoben, sondern erstmals den vorliegenden Verwaltungsregistern entnommen („Registerzählung“). Dabei wurden Daten aus dem Zentralen Melderegister (ZMR), dem Gebäude- und Wohnungsregister, der Schul- und Hochschulstatistik, dem Unternehmens- und Bildungsregister sowie Daten vom Hauptverband der österreichischen Sozialversicherungsträger, vom Arbeitsmarktservice und von den Abgabebehörden des Bundes herangezogen.

Bei der letzten Volkszählung im Jahr 2001 wurde zwischen rechtlich-verbindlichen und statistischen Ergebnissen unterschieden. Die rechtlich-verbindlichen Ergebnisse, welche die Grundlage für die Berechnung des Finanzausgleichs (bis zum Jahr 2008) und der Mandatsverteilung bildeten, lagen erst nach Abschluss der Reklamationsverfahren im Herbst 2004 vor. Da zu diesem Zeitpunkt die Ergebnisse der Volkszählung 2001 bereits veröffentlicht wurden, beschloss man, nur die berichtigten Bevölkerungs- und Bürgerzahlen neu zu publizieren. Alle anderen statistischen Daten blieben unverändert. In Tirol gab es bei der Bevölkerungszahl nur geringe Abweichungen zwischen dem statistischen (673.504) und dem rechtlich-verbindlichen Ergebnis (673.543).

Alle vorkommenden territorialen Einheiten entsprechen dem Gebietsstand zum Zeitpunkt der Registerzählung am 31. Oktober 2011.

## 1. Demographie und Wanderung

Am 31. Oktober 2011 lebten 8,401.940 Personen in Österreich, um 369.083 (4,6 %) Personen mehr als zum Zeitpunkt der letzten Volkszählung am 15. Mai 2001 (8,032.857). Tirol hatte am 31. Oktober 2011 709.319 Einwohnerinnen und Einwohner. Im Vergleich zur Volkszählung im Jahr 2001 (673.543 Personen) erhöhte sich die Bevölkerungszahl in Tirol um 35.776 bzw. um 5,3 %. Diese Bevölkerungszunahme entspricht in etwa der Einwohnerzahl des Bezirks Reutte.

In Tirol lebten 2011 8,4 % (2001: 8,4 %) der Österreichischen Bevölkerung. Tirol ist damit bezogen auf die Bevölkerungszahl nach Wien (20,4 %), Niederösterreich (19,2 %), Oberösterreich (16,8 %) und der Steiermark (14,4 %) das fünftgrößte Bundesland Österreichs.

**Abb. 1: Bevölkerungsanteil nach Bundesländern**

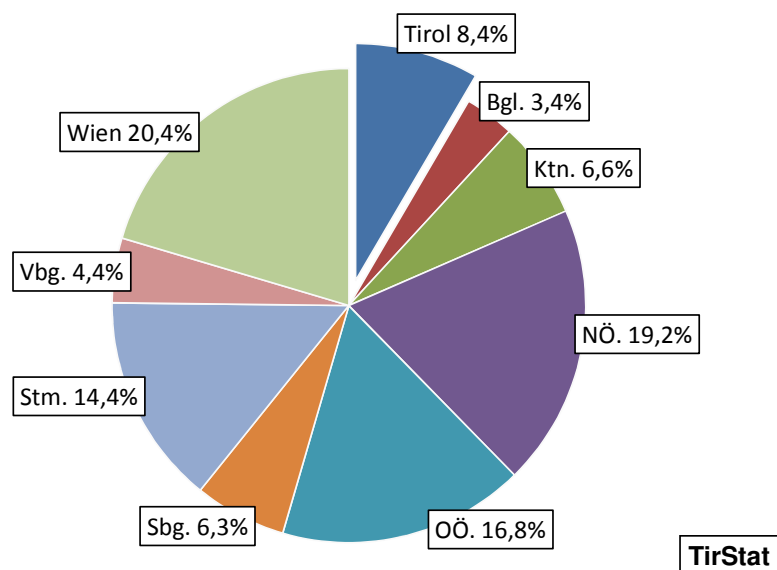

### 1.1 Bevölkerungsentwicklung seit 1869

Die Einwohnerzahl Tirols ist seit der ersten Volkszählung im Jahr 1869 (236.426 Personen) kontinuierlich gestiegen und hat sich von 1869 bis 2011 verdreifacht. Nur in den Bundesländern Vorarlberg und Salzburg hat die Bevölkerungszahl relativ betrachtet noch stärker zugenommen. Hier wuchs die Bevölkerung seit 1869 um 245,4 % (Salzburg) bzw. um

260,7 % (Vorarlberg). In den übrigen Bundesländern war das Bevölkerungswachstum deutlich geringer, mit Zuwächsen zwischen 12,3 % (Burgenland) und 91,9 % (Oberösterreich).

Insgesamt lag das Bevölkerungswachstum der westlichen Bundesländer (Vorarlberg, Tirol, Salzburg) in den vergangenen Jahrzehnten deutlich über den Zuwächsen der übrigen Bundesländer. So wuchs die Bevölkerungszahl in den westlichen Bundesländern von 1951 bis 2011 um 69,6 %, während in Österreich die Bevölkerungszahl um lediglich 21,2 % anstieg.

**Abb. 2: Bevölkerungsveränderung in Österreich und den Bundesländern von 1869 (Index=100) bis 2011**

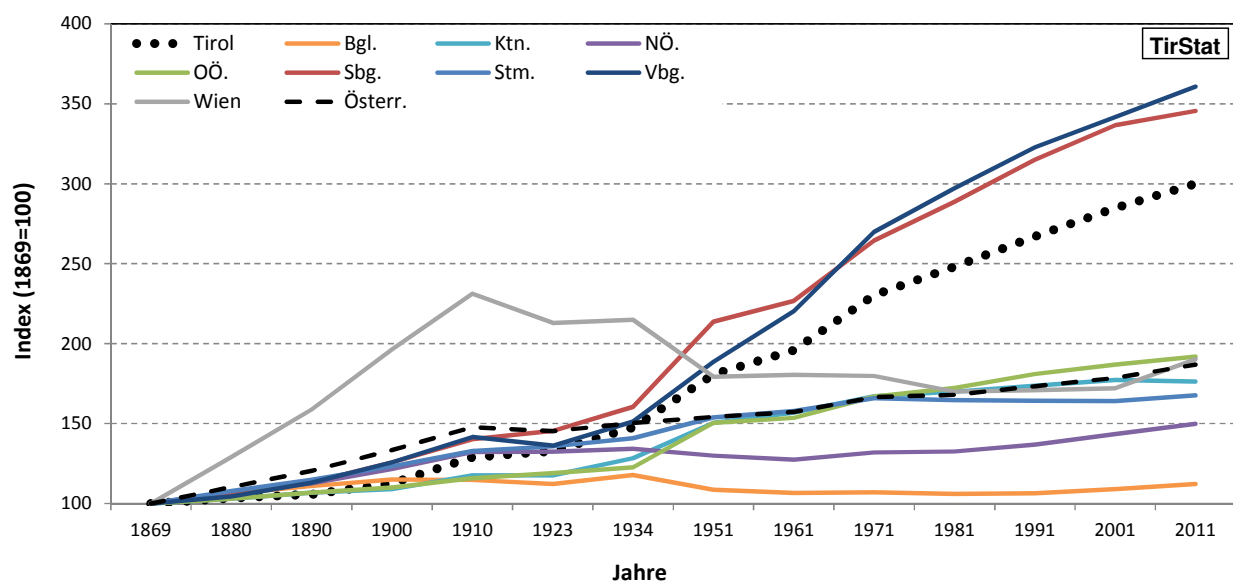

Betrachtet man die Bevölkerungsveränderung zwischen 1951 und 2011, so fällt auf, dass die größten relativen Bevölkerungszuwächse in Tirol zwischen 1961 und 1971 stattgefunden haben. Das Bevölkerungswachstum lag in diesem Zeitraum bei 17,6 %. Auch in den Bundesländern Kärnten, Oberösterreich, Salzburg, Vorarlberg und Steiermark fanden in diesem Zeitraum die größten relativen Bevölkerungszunahmen statt.

Seit 2001 verzeichneten alle Bundesländer mit Ausnahme von Kärnten (-0,6 %) einen Bevölkerungsanstieg. In Tirol (5,3 %) wuchs die Bevölkerung neben Wien (10,6 %) und Vorarlberg (5,5 %) am drittstärksten. Relativ betrachtet waren die Zunahmen in Tirol von 2001 bis 2011 allerdings die geringsten seit 1961. Absolut stieg die Bevölkerungszahl in Tirol von 2001 bis 2011 um 35.776 Personen. Dies entspricht weniger als der Hälfte der Zuwächse des Zeitraums von 1961 bis 1971 (81.584 Personen).

**Abb. 3: (a) Absolute und (b) relative Bevölkerungsveränderung  
in den Bundesländern von 1951 bis 2011**

(a)

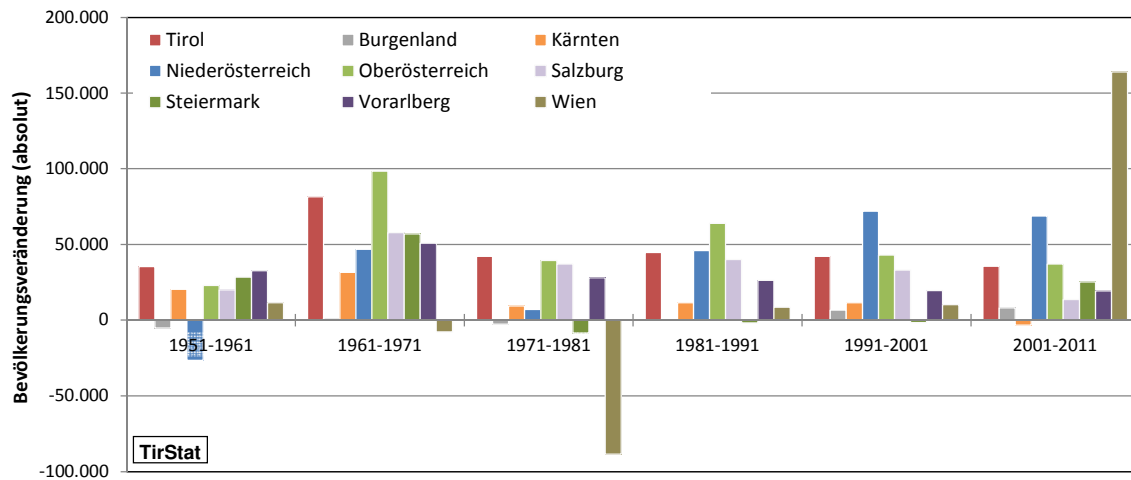

(b)

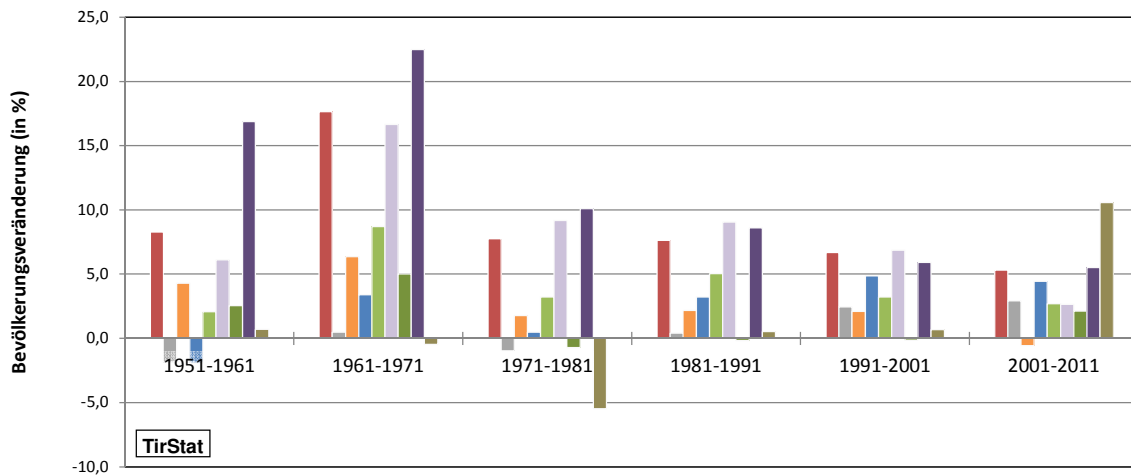

Die Bevölkerungsentwicklung in den Tiroler Bezirken ist von großen regionalen Unterschieden geprägt. Während beispielsweise in Innsbruck-Stadt die Bevölkerungszahl zwischen 1951 und 2011 um rund ein Viertel (25,8 %) zugenommen hat, hat sich die Zahl der Einwohner in Innsbruck-Land im gleichen Zeitraum mehr als verdoppelt (Zunahme 113,4 %). Damit verbuchte Innsbruck-Land nach Wien-Donaustadt (204,0 %), Wien-Liesing (155,7 %), Salzburg-Umgebung (122,7 %) und Feldkirch (120,4 %) den fünftgrößten Bevölkerungszuwachs aller österreichischen Bezirke im betrachteten Zeitraum von 1951 bis

2011. In den restlichen Tiroler Bezirken gab es von 1951 bis 2011 Zunahmen zwischen 30,7 % (Lienz) und 88,8 % (Imst).

**Abb. 4: Bevölkerungsentwicklung in den Tiroler Bezirken von 1951 bis 2011**

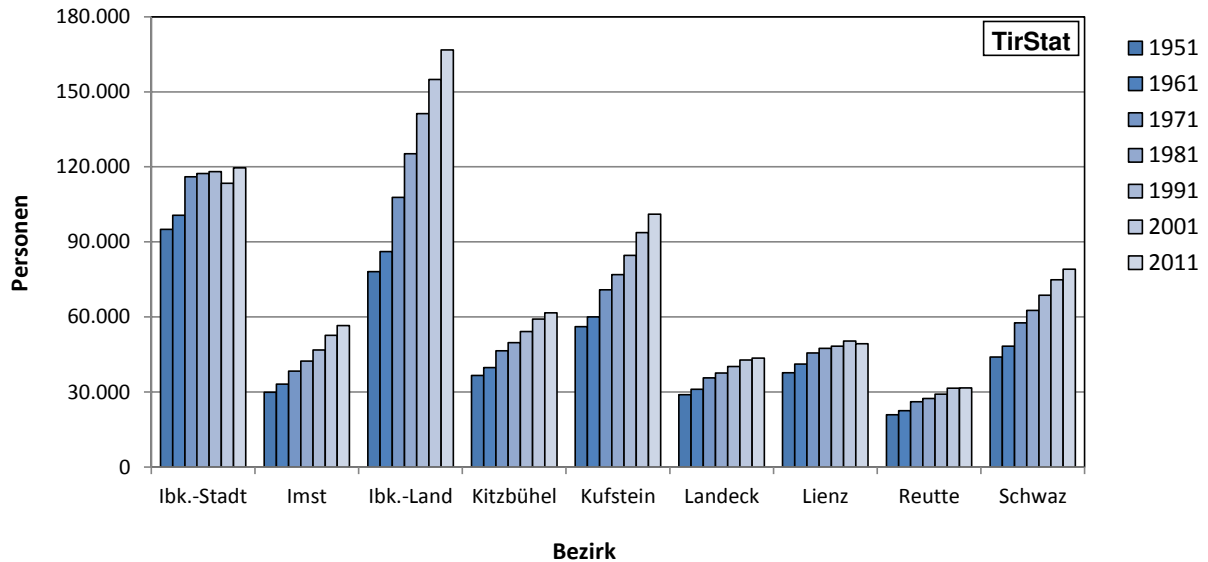

Im Bezirk Lienz kam es in den 1950er und 1960er Jahren noch zu deutlichen Bevölkerungszunahmen mit jährlichen Wachstumsraten von rund 10 %. Zwischen 2001 und 2011 nahm der Bevölkerungsstand allerdings erstmals gering ab (-2,1 %). Auch in Reutte und Landeck hat das Bevölkerungswachstum der vergangenen Jahrzehnte deutlich abgenommen und lag zwischen 2001 und 2011 nur mehr bei 1,9 % (Landeck) bzw. 0,1 % (Reutte). In den restlichen Bezirken kam es von 2001 bis 2011 zu Bevölkerungszunahmen zwischen 4,3 % (Kitzbühel) und 7,8 % (Kufstein).

**Abb. 5: Relative Bevölkerungsveränderung in Tirol und den Bezirken von 2001 bis 2011**

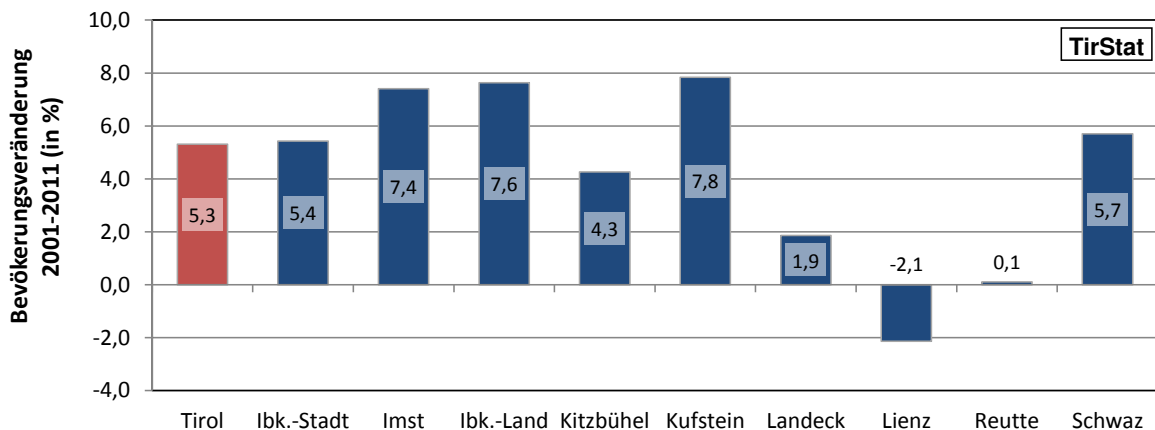

Zum Zeitpunkt der Registerzählung am 31. Oktober 2011 lebten 8,6 % der Bevölkerung in Gemeinden mit weniger als 1.000 Einwohnern, 48,7 % in Gemeinden zwischen 1.000 und unter 5.000 Einwohner und 42,7 % in Gemeinden mit 5.000 und mehr Einwohnern. Das Bevölkerungswachstum zwischen 2001 und 2011 war in den bevölkerungsmäßig kleineren Gemeinden deutlich unter dem Landesdurchschnitt von 5,3 %. So betrug das Wachstum in den Gemeinden mit unter 500 Einwohnern lediglich 1,4 % und in den Gemeinden mit 500 bis unter 1.000 Einwohnern nur 1,7 %. Im Gegensatz dazu gab es in größeren Gemeinden einen überdurchschnittlichen Bevölkerungsanstieg von 5,9 % (5.000 bis unter 10.000 Einwohner) bzw. 7,3 % (10.000 und mehr Einwohner).

**Tab. 1: Bevölkerung nach Gemeindegrößenklassen 2001 und 2011**

Gemeinde- größenklasse	Zahl der Gemeinden (2011)	Bevölkerung 2001		Bevölkerung 2011		Veränderung	
		abs.	in %	abs.	in %	abs.	in %
bis unter 500	37	11.553	1,7	11.709	1,7	156	1,4
500 bis unter 1.000	63	48.257	7,2	49.084	6,9	827	1,7
1.000 bis unter 2.000	86	126.963	18,9	132.812	18,7	5.849	4,6
2.000 bis unter 5.000	70	203.228	30,2	212.772	30,0	9.544	4,7
5.000 bis unter 10.000	16	95.230	14,1	100.816	14,2	5.586	5,9
10.000 und mehr	7	188.312	28,0	202.126	28,5	13.814	7,3
Insgesamt	279	673.543	100,0	709.319	100,0	35.776	5,3

Die größten relativen Zuwächse zwischen 2001 und 2011 verzeichneten die Gemeinden Rohrberg (41,3 %), Faggen (32,1 %), Ampass (28,6 %), Zirl (26,5 %) und Polling (23,1 %). Absolut betrachtet gab es die größten Bevölkerungszunahmen in den Gemeinden Innsbruck (6.160), Kufstein (2.110), Wörgl (1.867), Telfs (1.836) und Zirl (1.620). Die größten relativen Abnahmen traten in den Gemeinden Außervillgraten (-19,7 %), St. Sigmund im Sellrain (-16,2 %), Pfafflar (-14,3 %), Kaisers (-12,0 %) und Walchsee (-11,9 %) auf. Absolut gab es die größten Abnahmen in den Gemeinden Kitzbühel (-495), Lienz (-315), Walchsee (-242), Assling (-215) und Außervillgraten (-192). Von den 20 Gemeinden mit den größten relativen Bevölkerungsabnahmen gehören 16 Gemeinden den Bezirken Lienz oder Reutte an.

Zum Zeitpunkt der Registerzählung hatten 7 Tiroler Gemeinden über 10.000 Einwohner, gleich viele wie noch vor 10 Jahren. Mit Ausnahme von Lienz liegen diese Gemeinden alle im Inntal. Die fünf kleinsten Tiroler Gemeinden befinden sich alle im Bezirk Reutte, wobei vier Gemeinden unter 100 Einwohner haben.



**Tab. 2: (a) Die 10 größten und (b) die 10 kleinsten Gemeinden Tirols nach der Bevölkerungszahl 2011**

**(a)**

<b>Rang</b>	<b>Gemeinde</b>	<b>Bezirk</b>	<b>Wohnbevölkerung</b>
1	Innsbruck	Innsbruck-Stadt	119.617
2	Kufstein	Kufstein	17.469
3	Telfs	Innsbruck-Land	14.670
4	Schwaz	Schwaz	13.023
5	Hall in Tirol	Innsbruck-Land	12.835
6	Wörgl	Kufstein	12.751
7	Lienz	Lienz	11.761
8	Imst	Imst	9.506
9	Rum	Innsbruck-Land	8.843
10	St. Johann	Kitzbühel	8.696

**(b)**

<b>Rang</b>	<b>Gemeinde</b>	<b>Bezirk</b>	<b>Wohnbevölkerung</b>
1	Gramais	Reutte	53
2	Kaisers	Reutte	73
3	Namlos	Reutte	90
4	Hinterhornbach	Reutte	96
5	Pfafflar	Reutte	120
6	Spiss	Landeck	133
7	St. Sigmund/Sellrain	Innsbruck-Land	171
8	Unterperfuss	Innsbruck-Land	203
9	Zöblen	Reutte	234
10	Untertilliach	Lienz	249

## Veränderung der Wohnbevölkerung von 2001 bis 2011

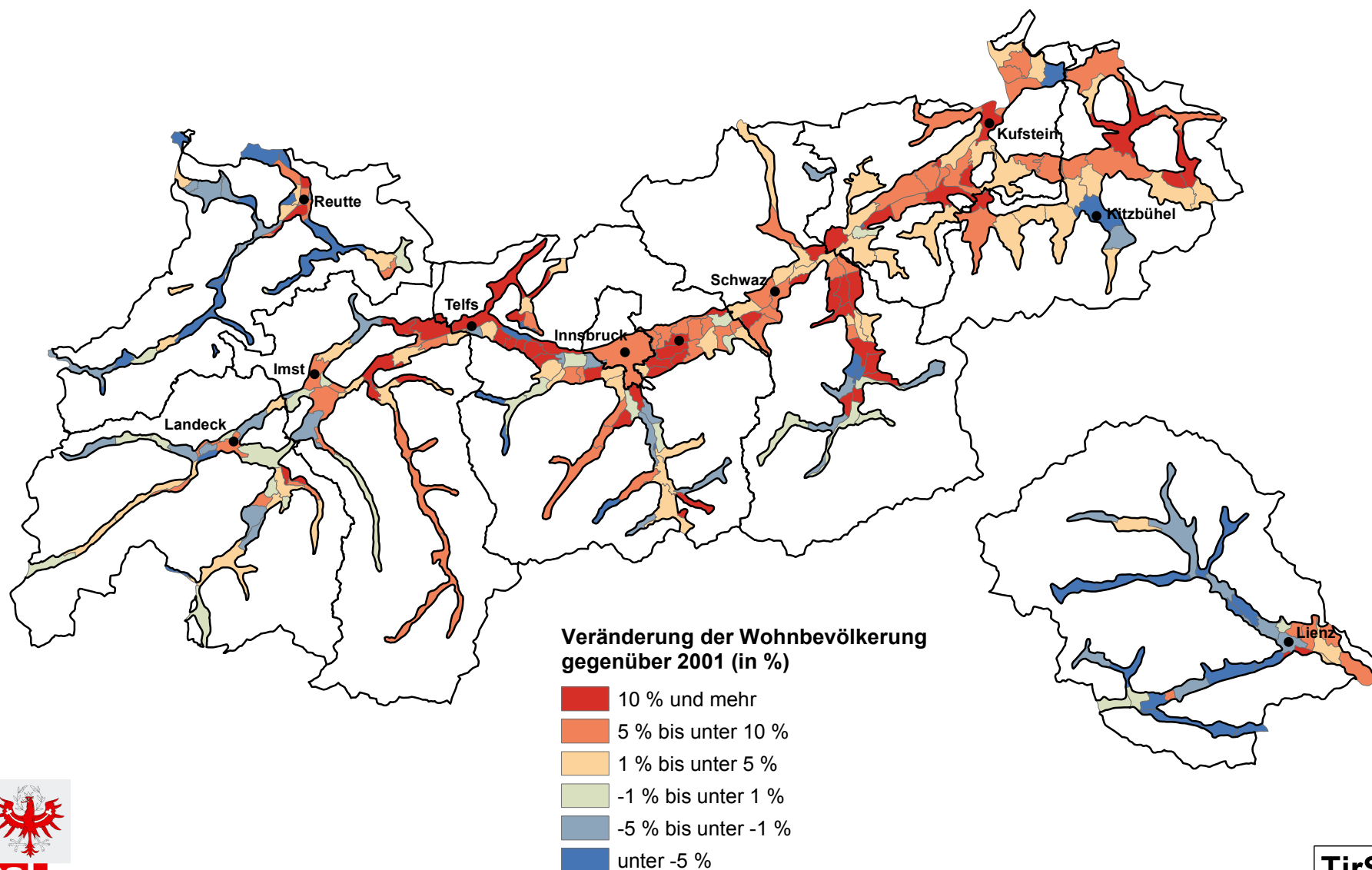

**Tab. 3: Bevölkerungsentwicklung in Österreich und den Bundesländern von 1869 bis 2011**

	<b>Österr.</b>	<b>Tirol</b>	<b>Bgl.</b>	<b>Ktn.</b>	<b>NÖ.</b>	<b>OÖ.</b>	<b>Sbg.</b>	<b>Stm.</b>	<b>Vbg.</b>	<b>Wien</b>
1869	4.497.880	236.426	254.301	315.397	1.077.232	736.856	153.159	720.809	102.702	900.998
1880	4.963.528	244.736	270.090	324.857	1.152.767	760.091	163.570	777.453	107.373	1.162.591
1890	5.417.360	249.984	282.225	337.013	1.213.471	786.496	173.510	828.375	116.073	1.430.213
1900	6.003.845	266.374	292.426	343.531	1.310.506	810.854	192.763	889.017	129.237	1.769.137
1910	6.648.310	304.713	292.007	371.372	1.425.238	853.595	214.737	957.610	145.408	2.083.630
1923	6.534.742	313.888	285.698	371.227	1.426.885	876.698	222.831	978.816	139.979	1.918.720
1934	6.760.044	349.098	299.447	405.129	1.446.675	902.965	245.801	1.014.920	155.402	1.935.881
1951	6.933.905	427.465	276.136	474.764	1.400.471	1.108.720	327.232	1.109.335	193.657	1.616.125
1961	7.073.807	462.899	271.001	495.226	1.374.012	1.131.623	347.292	1.137.865	226.323	1.627.566
1971	7.491.526	544.483	272.319	526.759	1.420.816	1.229.972	405.115	1.195.023	277.154	1.619.885
1981	7.555.338	586.663	269.771	536.179	1.427.849	1.269.540	442.301	1.186.525	305.164	1.531.346
1991	7.795.786	631.410	270.880	547.798	1.473.813	1.333.480	482.365	1.184.720	331.472	1.539.848
2001	8.032.857	673.543	277.558	559.346	1.545.794	1.376.607	515.454	1.183.246	351.048	1.550.261
2011	8.401.940	709.319	285.685	556.173	1.614.693	1.413.762	529.066	1.208.575	370.440	1.714.227

**Tab. 4: Bevölkerungsentwicklung (Index-basiert) in Österreich und den Bundesländern von 1869 bis 2011. Index 1869=100**

	Österr.	Tirol	Bgl.	Ktn.	NÖ.	OÖ.	Sbg.	Stm.	Vbg.	Wien
1869	100,0	100,0	100,0	100,0	100,0	100,0	100,0	100,0	100,0	100,0
1880	110,4	103,5	106,2	103,0	107,0	103,2	106,8	107,9	104,5	129,0
1890	120,4	105,7	111,0	106,9	112,6	106,7	113,3	114,9	113,0	158,7
1900	133,5	112,7	115,0	108,9	121,7	110,0	125,9	123,3	125,8	196,4
1910	147,8	128,9	114,8	117,7	132,3	115,8	140,2	132,9	141,6	231,3
1923	145,3	132,8	112,3	117,7	132,5	119,0	145,5	135,8	136,3	213,0
1934	150,3	147,7	117,8	128,5	134,3	122,5	160,5	140,8	151,3	214,9
1951	154,2	180,8	108,6	150,5	130,0	150,5	213,7	153,9	188,6	179,4
1961	157,3	195,8	106,6	157,0	127,6	153,6	226,8	157,9	220,4	180,6
1971	166,6	230,3	107,1	167,0	131,9	166,9	264,5	165,8	269,9	179,8
1981	168,0	248,1	106,1	170,0	132,5	172,3	288,8	164,6	297,1	170,0
1991	173,3	267,1	106,5	173,7	136,8	181,0	314,9	164,4	322,8	170,9
2001	178,6	284,9	109,1	177,3	143,5	186,8	336,5	164,2	341,8	172,1
2011	186,8	300,0	112,3	176,3	149,9	191,9	345,4	167,7	360,7	190,3

**Tab. 5: Bevölkerungsentwicklung in Tirol und den Bezirken von 1869 bis 2011**

	<b>Österr.</b>	<b>Tirol</b>	<b>Ibk.-Stadt</b>	<b>Imst</b>	<b>Ibk.-Land</b>	<b>Kitzbühel</b>	<b>Kufstein</b>	<b>Landeck</b>	<b>Lienz</b>	<b>Reutte</b>	<b>Schwaz</b>
1869	4.497.880	236.426	26.573	23.079	43.319	22.639	27.032	21.634	26.833	17.066	28.251
1880	4.963.528	244.736	32.157	22.621	43.268	23.138	29.371	22.354	27.422	16.613	27.792
1890	5.417.360	249.984	38.463	21.387	43.625	23.092	31.296	20.984	26.988	15.949	28.200
1900	6.003.845	266.374	49.727	20.957	45.027	23.718	34.375	20.836	26.895	15.636	29.203
1910	6.648.310	304.713	65.221	21.536	52.474	26.739	39.598	22.415	29.074	16.359	31.297
1923	6.534.742	313.888	70.240	21.842	52.981	27.577	41.334	23.352	28.591	15.827	32.144
1934	6.760.044	349.098	78.797	24.210	61.614	30.502	44.834	24.708	31.169	17.602	35.662
1951	6.933.905	427.465	95.055	29.954	78.131	36.669	56.093	28.882	37.747	20.901	44.033
1961	7.073.807	462.899	100.695	33.174	86.174	39.795	60.022	31.106	41.123	22.489	48.321
1971	7.491.526	544.483	116.010	38.326	107.834	46.516	70.875	35.629	45.614	26.068	57.611
1981	7.555.338	586.663	117.287	42.358	125.299	49.747	76.966	37.553	47.494	27.370	62.589
1991	7.795.786	631.410	118.112	46.833	141.334	54.127	84.627	40.207	48.338	29.140	68.692
2001	8.032.857	673.543	113.457	52.656	154.934	59.185	93.704	42.795	50.395	31.583	74.834
2011	8.401.940	709.319	119.617	56.557	166.762	61.705	101.047	43.591	49.319	31.618	79.103

**Tab. 6: Bevölkerungsentwicklung (Index-basiert) in Tirol und den Bezirken von 1869 bis 2011. Index 1869=100**

	Österr.	Tirol	Ibk.-Stadt	Imst	Ibk.-Land	Kitzbühel	Kufstein	Landeck	Lienz	Reutte	Schwaz
1869	100,0	100,0	100,0	100,0	100,0	100,0	100,0	100,0	100,0	100,0	100,0
1880	110,4	103,5	121,0	98,0	99,9	102,2	108,7	103,3	102,2	97,3	98,4
1890	120,4	105,7	144,7	92,7	100,7	102,0	115,8	97,0	100,6	93,5	99,8
1900	133,5	112,7	187,1	90,8	103,9	104,8	127,2	96,3	100,2	91,6	103,4
1910	147,8	128,9	245,4	93,3	121,1	118,1	146,5	103,6	108,4	95,9	110,8
1923	145,3	132,8	264,3	94,6	122,3	121,8	152,9	107,9	106,6	92,7	113,8
1934	150,3	147,7	296,5	104,9	142,2	134,7	165,9	114,2	116,2	103,1	126,2
1951	154,2	180,8	357,7	129,8	180,4	162,0	207,5	133,5	140,7	122,5	155,9
1961	157,3	195,8	378,9	143,7	198,9	175,8	222,0	143,8	153,3	131,8	171,0
1971	166,6	230,3	436,6	166,1	248,9	205,5	262,2	164,7	170,0	152,7	203,9
1981	168,0	248,1	441,4	183,5	289,2	219,7	284,7	173,6	177,0	160,4	221,5
1991	173,3	267,1	444,5	202,9	326,3	239,1	313,1	185,9	180,1	170,7	243,1
2001	178,6	284,9	427,0	228,2	357,7	261,4	346,6	197,8	187,8	185,1	264,9
2011	186,8	300,0	450,1	245,1	385,0	272,6	373,8	201,5	183,8	185,3	280,0

## 1.2 Geburten- und Wanderungsbilanz

Für die Veränderung der Bevölkerungszahl sind zwei Komponenten, nämlich die Geburten- und Wanderungsbilanz, verantwortlich. Die Geburtenbilanz ist die Differenz zwischen Geburten und Sterbefällen, die Wanderungsbilanz der Saldo aus Zu- und Abwanderung.

In Tirol trugen in den vergangenen Jahrzehnten sowohl eine positive Geburtenbilanz als auch ein positiver Wanderungssaldo zum Bevölkerungswachstum bei. Während des Zeitraums von 1971 bis 2001 ging der überwiegende Teil der Bevölkerungszunahme auf eine positive Geburtenbilanz (Geburtenüberschuss) zurück. So waren zwischen 1971 und 1981 die Zugewinne aus der Geburtenbilanz noch mehr als dreimal so hoch wie jene aus der Wanderungsbilanz. Zwischen 2001 und 2011 lagen die Zugewinne aus der Wanderungsbilanz jedoch erstmals gering über den Zugewinnen aus der Geburtenbilanz.

**Abb. 7: Bevölkerungsveränderung in Tirol von 1971 bis 2011 nach Veränderungskomponenten**

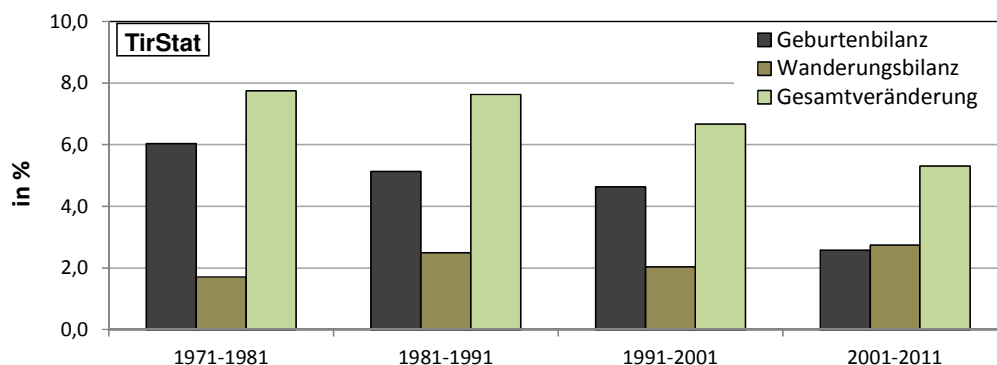

Auf Bezirksebene zeigt die Geburten- und Wanderungsbilanz ein heterogenes Bild. Die Geburtenbilanz war im Zeitraum von 2001 bis 2011 mit Ausnahme von Innsbruck-Stadt (-0,3 %) in allen Bezirken positiv und erreichte Werte zwischen 1,1 % (Reutte) und 4,5 % (Imst). Deutliche Wanderungsüberschüsse gab es in Innsbruck-Stadt (5,8 %), Innsbruck-Land (4,4 %) und Kufstein (4,2 %). Die Bezirke Reutte (-0,9 %), Landeck (-1,9 %) und Lienz (-3,9 %) waren hingegen von Wanderungsverlusten geprägt. Das Bevölkerungswachstum in Innsbruck-Stadt lässt sich somit ausschließlich auf einen positiven Wanderungssaldo, die Bevölkerungsabnahme im Bezirk Lienz auf einen negativen Wanderungssaldo zurückführen.

**Abb. 8: Bevölkerungsveränderung in den Bezirken nach Veränderungskomponenten von 2001 bis 2011**



Abbildung 9 zeigt die Geburten- und Wanderungsbilanz sowie die Bevölkerungsveränderung der Tiroler Gemeinden von 2001 bis 2011. In den Bezirken Lienz, Landeck und Reutte weist rund die Hälfte der Gemeinden eine Bevölkerungsabnahme auf. Ausschlaggebend für den Bevölkerungsrückgang in diesen Gemeinden war zumeist eine negative Wanderungsbilanz, die trotz eines (geringen) Geburtenüberschusses nicht ausgeglichen werden konnte. In einigen Gemeinden dieser Bezirke waren zudem beide Komponenten der Bevölkerungsveränderung – also die Geburten- und Wanderungsbilanz – negativ (linker unterer Quadrant der Grafiken bei Abb. 9). In den Bezirken Imst, Innsbruck-Land, Kufstein, Kitzbühel und Schwaz überwiegen hingegen die Gemeinden mit einer positiven Geburten- und Wanderungsbilanz (rechter oberer Quadrant).

Die größten relativen Wanderungsüberschüsse traten in den Gemeinden Unterperfuß (55,2 %), Rohrberg (31,7 %), Ehenbichl (30,2 %), Faggen (21,8 %) und Zirl (20,3 %) auf. Die größten Wanderungsverluste verzeichneten die Gemeinden Außervillgraten (-21,0 %), Walchsee (-17,0 %), Gramais (-15,0 %), Ainet (-13,6 %) und St. Sigmund im Sellrain (-13,2 %). Von einem großen Geburtenüberschuss waren die Gemeinden Gnadenwald (10,6 %), Faggen (10,4 %), Mariastein (9,6 %), Rohrberg (9,5 %) und Gallzein (9,3 %) geprägt. Große negative Geburtenbilanzen verzeichneten die Gemeinden Unterperfuß (-59,4 %), Ehenbichl (-12,9 %), Mühlbachl (-8,1 %), Pfafflar (-7,1 %) und Namlos (-6,0 %). Der große Wanderungsüberschuss und die negative Geburtenbilanz der Gemeinde Unterperfuß gehen auf ein Wohn- und Pflegeheim in der Gemeinde zurück. Aufgrund der geringen Bevölkerungszahl der Gemeinde (203 Personen) führen bereits geringe absolute Veränderungen zu großen relativen Änderungsraten.

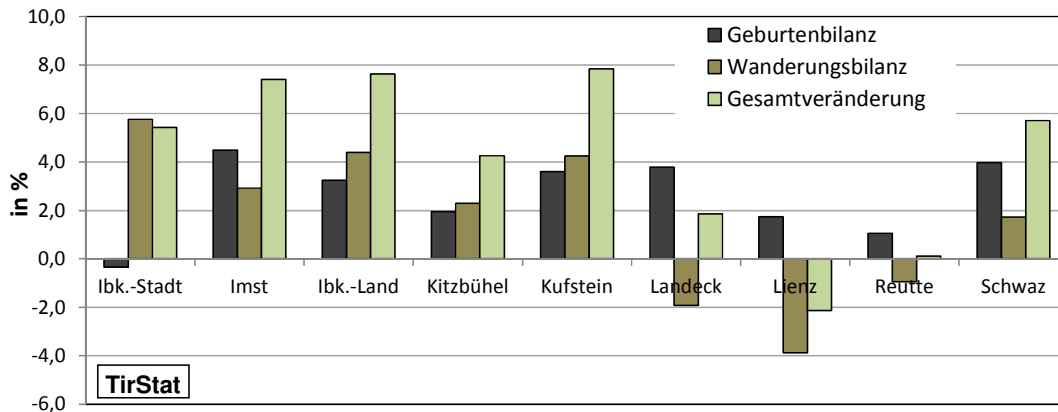

**Abb. 9: Geburten- und Wanderungsbilanz der Tiroler Gemeinden nach Bezirken von 2001 bis 2011**

(nicht abgebildet sind die Gemeinden Unterperfuß (Wanderungsb. +55,2 %; Geburtenb. -59,4 %), Ehenbichl (Wanderungsb. +30,2 %; Geburtenb. -12,9 %) und Rohrberg (Wanderungsb. +31,7 %; Geburtenb. +9,5 %))

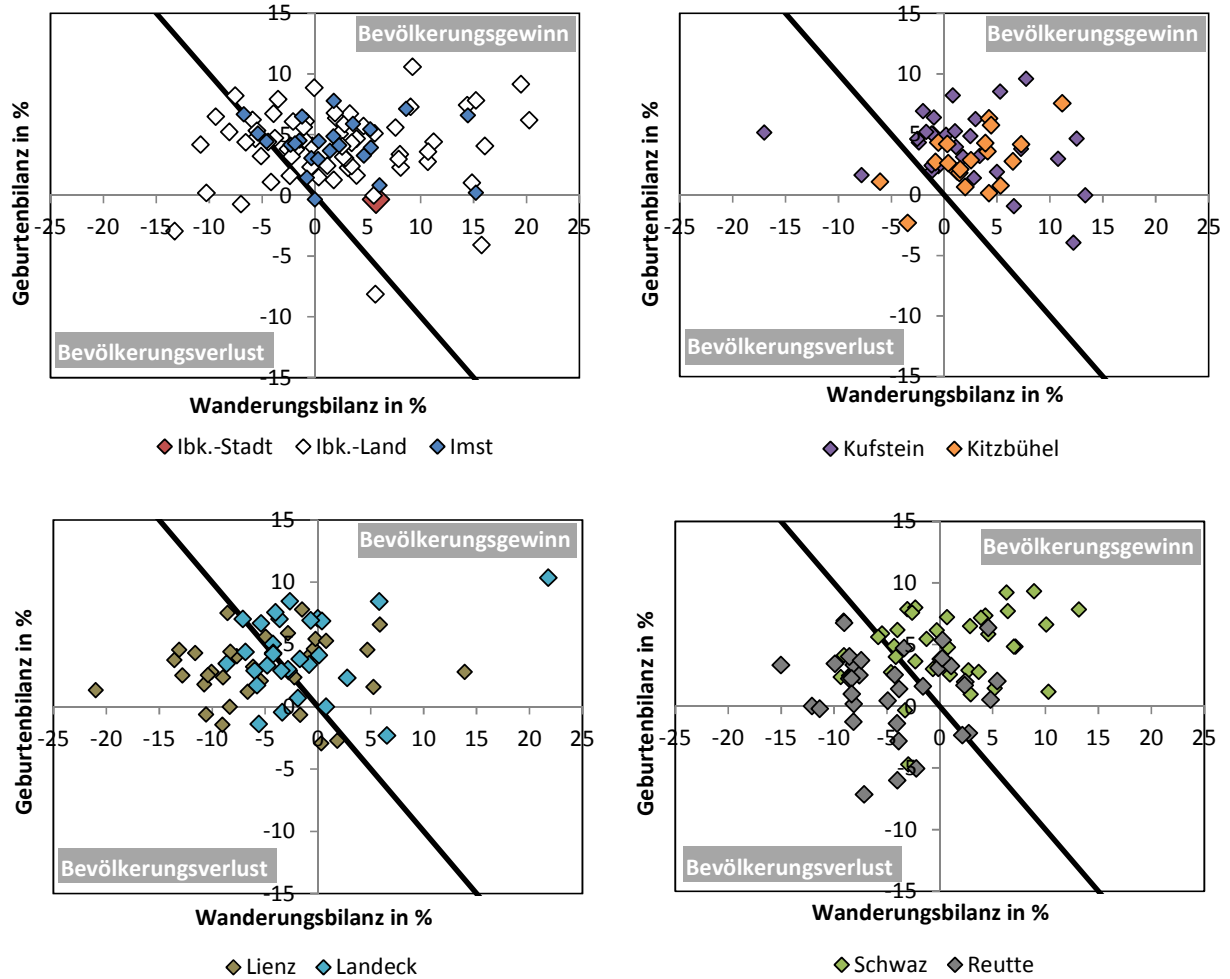

## Geburtenbilanz von 2001 bis 2011

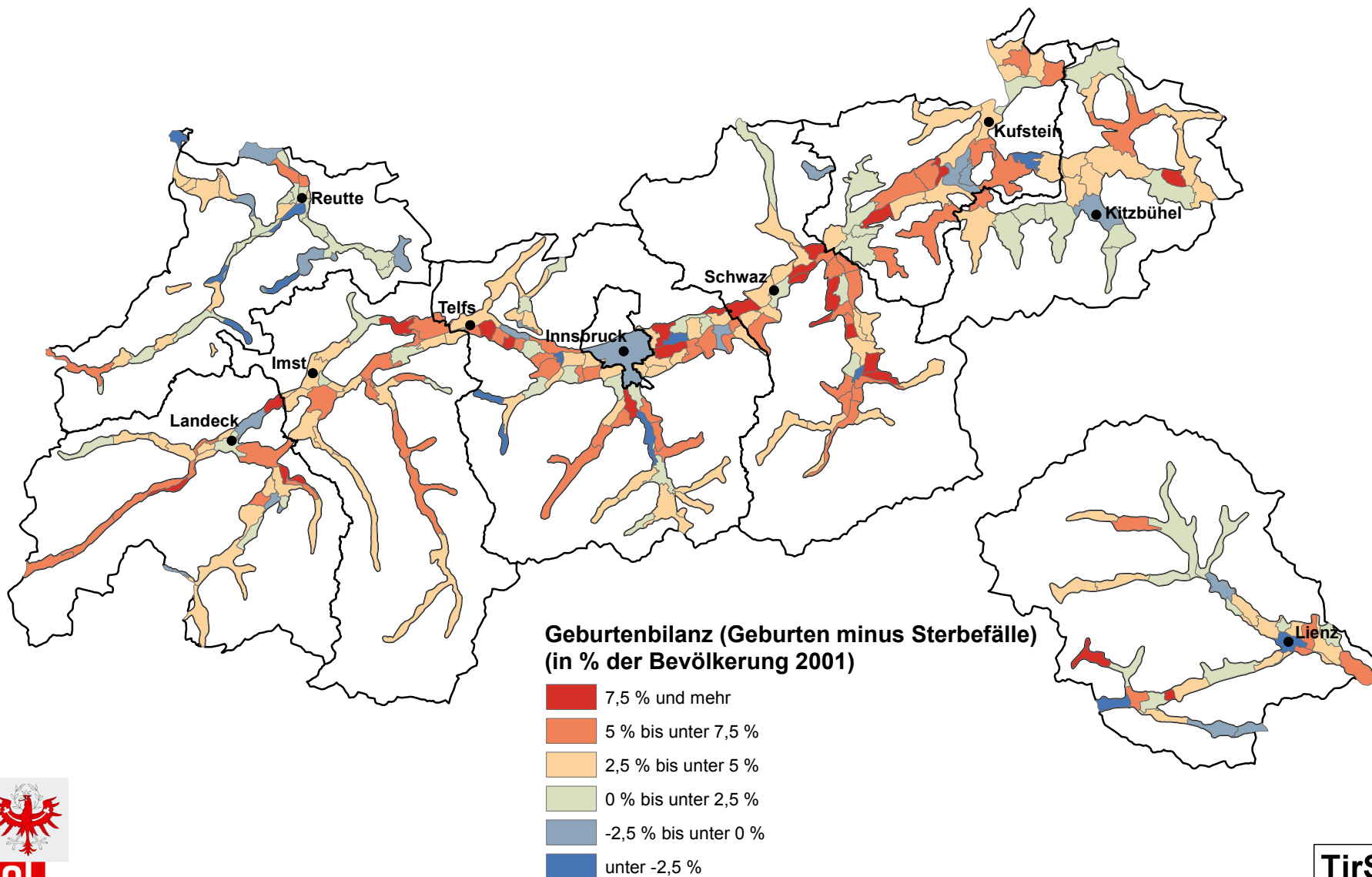

## Wanderungsbilanz von 2001 bis 2011

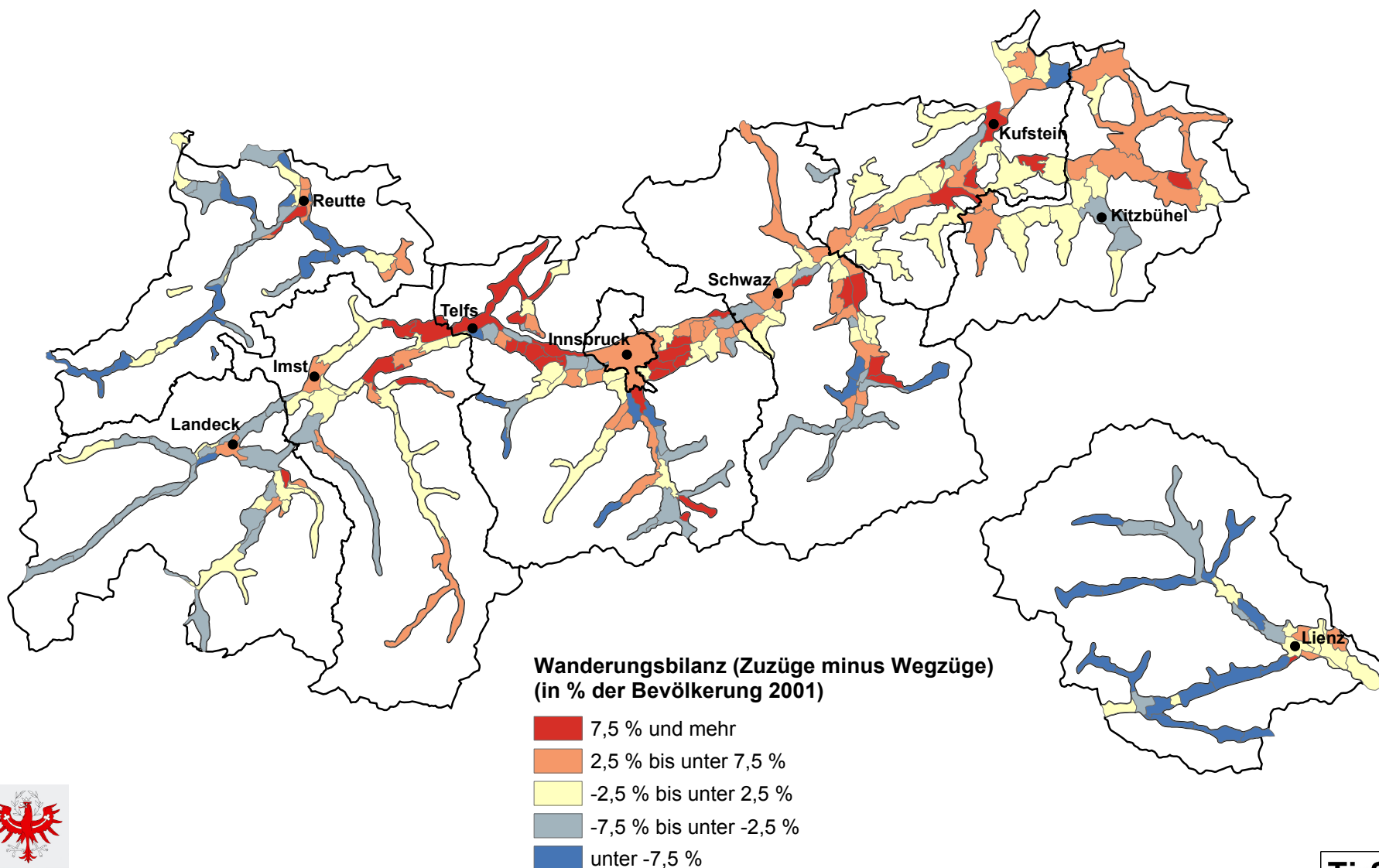

### 1.3 Bevölkerung nach Alter, Geschlecht und Familienstand

Mit Stichtag 31. Oktober 2011 waren 15,1 % der Tiroler Bevölkerung unter 15 Jahre alt (Kinder), 68,4 % zwischen 15 und 64 Jahre alt (Personen im Erwerbsalter) und 16,5 % 65 Jahre oder älter (Senioren). Vor rund 40 Jahren war der Anteil der Kinder (28,6 %) noch fast doppelt so groß wie im Jahr 2011 (15,1 %), während der Anteil der Senioren deutlich von 10,6 % im Jahr 1971 auf 16,5 % im Jahr 2011 zugenommen hat. Damit haben im Jahr 2011 die Senioren erstmals zahlenmäßig die Kinder überholt.

Laut Bevölkerungsprognose der Österreichischen Raumordnungskonferenz (ÖROK) wird die Alterung der Gesellschaft weiter zunehmen. Im Jahr 2031 wird in Tirol bereits jede/r Vierte über 65 Jahre oder älter sein.

**Abb. 12: Bevölkerung nach Altersgruppen von 1971 bis 2041  
(Prognosedaten der ÖROK)**

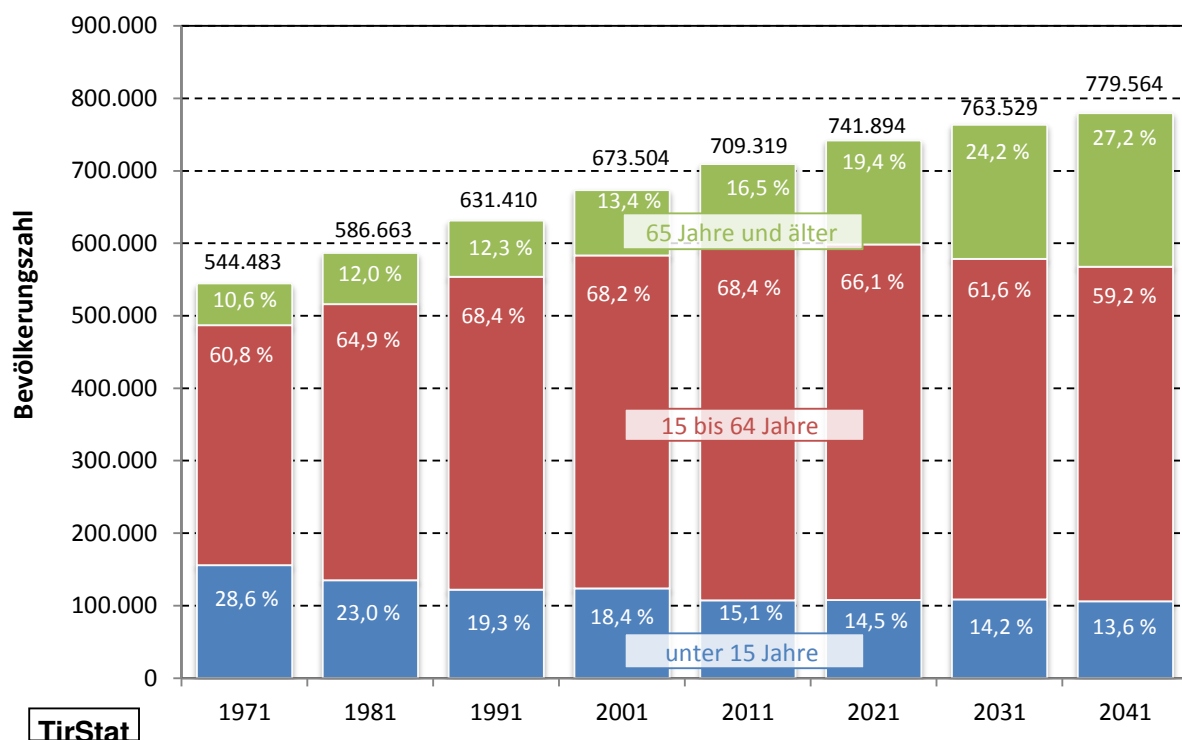

Vergleicht man die Bevölkerungspyramide der Jahre 2001, 2011 und 2021 (Prognose) miteinander, so ist der Trend der Alterung der Bevölkerung deutlich erkennbar. Die Ursachen hierfür sind einerseits eine seit Jahren niedrige Geburtenziffer und andererseits die ständig steigende Lebenserwartung der Bevölkerung.

**Abb. 13: Bevölkerungspyramide für die Jahre 2001, 2011 und 2021  
(Prognosedaten der ÖROK)**

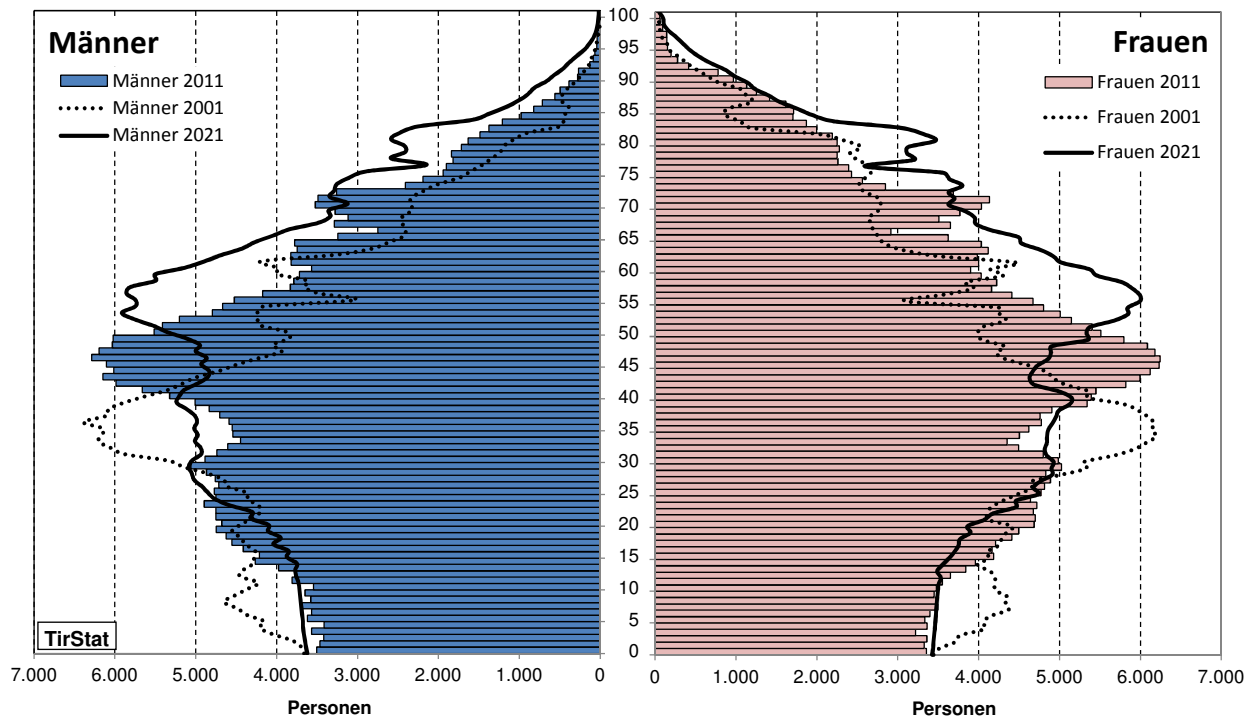

Auf Bezirksebene fällt auf, dass in Innsbruck-Stadt der Anteil der unter 15-Jährigen mit 12,3 % deutlich unter dem Landesdurchschnitt von 15,1 % liegt. Der Anteil der Personen mit über 64 Jahren ist in den Bezirken Innsbruck-Stadt (18,6 %), Kitzbühel (18,2 %), Lienz (18,1 %), und Reutte (17,1 %) über dem Landeswert von 16,5 %.

**Tab. 7: Bevölkerung nach Alter und Geschlecht**

Altersklassen	insgesamt		männlich		weiblich	
	abs.	in %	abs.	% v. Sp. 1	abs.	% v. Sp. 1
unter 3	20.431	2,9	10.388	50,8	10.043	49,2
3 bis 5	20.518	2,9	10.601	51,7	9.917	48,3
6 bis 9	28.299	4,0	14.481	51,2	13.818	48,8
10 bis 14	37.850	5,3	19.372	51,2	18.478	48,8
15 bis 19	44.013	6,2	22.552	51,2	21.461	48,8
20 bis 29	95.749	13,5	48.001	50,1	47.748	49,9
30 bis 39	94.432	13,3	46.899	49,7	47.533	50,3
40 bis 49	119.077	16,8	59.771	50,2	59.306	49,8
50 bis 59	92.988	13,1	45.621	49,1	47.367	50,9
60 bis 64	38.774	5,5	18.738	48,3	20.036	51,7
65 bis 69	33.137	4,7	15.674	47,3	17.463	52,7
70 bis 74	32.140	4,5	14.875	46,3	17.265	53,7
75 bis 79	20.826	2,9	9.218	44,3	11.608	55,7
80 bis 84	16.698	2,4	6.683	40,0	10.015	60,0
85 bis 89	10.110	1,4	2.980	29,5	7.130	70,5
90 bis 94	3.458	0,5	825	23,9	2.633	76,1
95 bis 99	743	0,1	144	19,4	599	80,6
100 und älter	76	0,0	18	23,7	58	76,3
<b>ausgewählte Altersgruppen</b>						
unter 14	98.874	13,9	50.578	51,2	48.296	48,8
14 bis 17	33.963	4,8	17.446	51,4	16.517	48,6
unter 18	132.837	18,7	68.024	51,2	64.813	48,8
60 und älter	155.962	22,0	69.155	44,3	86.807	55,7
85 und älter	14.387	2,0	3.967	27,6	10.420	72,4
unter 15	107.098	15,1	54.842	51,2	52.256	48,8
15 bis 64	485.033	68,4	241.582	49,8	243.451	50,2
65 und älter	117.188	16,5	50.417	43,0	66.771	57,0

**Tab. 8: Bevölkerung nach Alter und Bezirken**

	insgesamt	unter 14		14 bis 17		unter 18		60 und älter		85 und älter		unter 15		15 bis 64		65 und älter	
		abs.	in %	abs.	in %	abs.	in %	abs.	in %	abs.	in %	abs.	in %	abs.	in %	abs.	in %
lbk.-Stadt	119.617	13.701	11,5	4.236	3,5	17.937	15,0	28.987	24,2	3.162	2,6	14.690	12,3	82.714	69,1	22.213	18,6
Imst	56.557	8.606	15,2	3.034	5,4	11.640	20,6	10.787	19,1	953	1,7	9.334	16,5	39.248	69,4	7.975	14,1
lbk.-Land	166.762	23.919	14,3	8.079	4,8	31.998	19,2	35.612	21,4	2.885	1,7	25.850	15,5	114.390	68,6	26.522	15,9
Kitzbühel	61.705	8.160	13,2	2.935	4,8	11.095	18,0	14.967	24,3	1.338	2,2	8.905	14,4	41.575	67,4	11.225	18,2
Kufstein	101.047	14.822	14,7	5.041	5,0	19.863	19,7	21.374	21,2	1.887	1,9	16.079	15,9	69.027	68,3	15.941	15,8
Landeck	43.591	6.513	14,9	2.335	5,4	8.848	20,3	8.908	20,4	828	1,9	7.036	16,1	29.795	68,4	6.760	15,5
Lienz	49.319	7.075	14,3	2.759	5,6	9.834	19,9	11.538	23,4	1.302	2,6	7.760	15,7	32.609	66,1	8.950	18,1
Reutte	31.618	4.231	13,4	1.632	5,2	5.863	18,5	7.403	23,4	628	2,0	4.648	14,7	21.555	68,2	5.415	17,1
Schwaz	79.103	11.847	15,0	3.912	4,9	15.759	19,9	16.386	20,7	1.404	1,8	12.796	16,2	54.120	68,4	12.187	15,4
Tirol	709.319	98.874	13,9	33.963	4,8	132.837	18,7	155.962	22,0	14.387	2,0	107.098	15,1	485.033	68,4	117.188	16,5

Am Erhebungstichtag lebten in Tirol 346.841 (48,9 %) Männer und 362.478 (51,1 %) Frauen. Die Sexualproportion (Anzahl der Männer pro 1.000 Frauen) beträgt 957 und ist gering höher als im Jahr 2001 (949). In den jüngeren Altersgruppen tritt aufgrund der um rund 5 % höheren Geburtenhäufigkeit von Knaben ein Männerüberschuss auf. In den höheren Altersgruppen kommt es hingegen, bedingt durch die höhere weibliche Lebenserwartung, zu einem Frauenüberschuss, der im Alter zunimmt. So leben beispielweise bei den 85-Jährigen rund doppelt so viele Frauen wie Männer, bei den 90-Jährigen bereits mehr als dreimal so viele Frauen wie Männer.

Sehr unausgeglichen ist das Verhältnis zwischen Männern und Frauen in Innsbruck-Stadt mit 907 Männern pro 1.000 Frauen, während in den Bezirken Imst (986) und Landeck (982) ein relativ ausgeglichenes Geschlechterverhältnis vorherrscht.

**Abb. 14: Sexualproportion (Anzahl der Männer pro 1.000 Frauen) nach Alter**

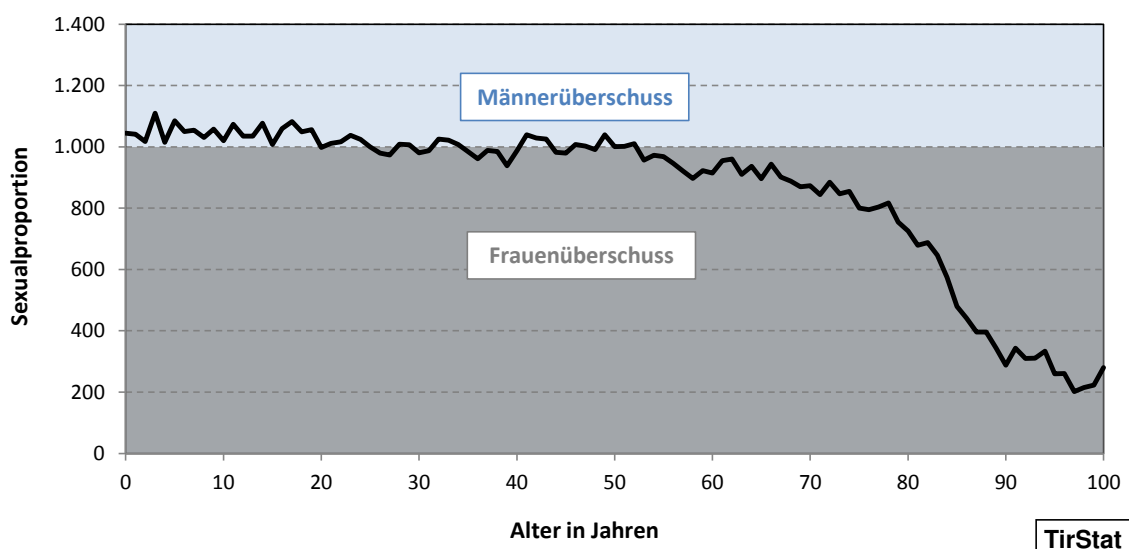

Mit Stichtag 31. Oktober 2011 waren 49,8 % der Männer ledig, 42,8 % verheiratet, 2,0 % verwitwet und 5,4 % geschieden. Bei den Frauen sind die Anteile lediger und verheirateter Personen mit 43,1 % bzw. 40,9 % niedriger als bei den Männern, während die Anteile verwitweter und geschiedener Frauen mit 9,2 % bzw. 6,7 % höher sind. Der hohe Anteil an Witwer, der seit den vergangenen Jahren allerdings rückläufig ist, ist einerseits auf eine hohe Zahl gefallener Männer in den beiden Weltkriegen und andererseits auf eine höhere Lebenserwartung der Frauen zurückzuführen.



Der Familienstand schwankt naturgemäß sehr stark mit dem Alter. Überwiegt bei den unter 30-Jährigen der Anteil der ledigen Personen, so ist bei den 31 bis 75-Jährigen der Anteil der verheirateten Personen am größten. Bei den über 75-Jährigen sind zahlenmäßig die verwitweten Personen am stärksten vertreten.

**Abb. 15: Bevölkerung nach Alter, Geschlecht und Familienstand**

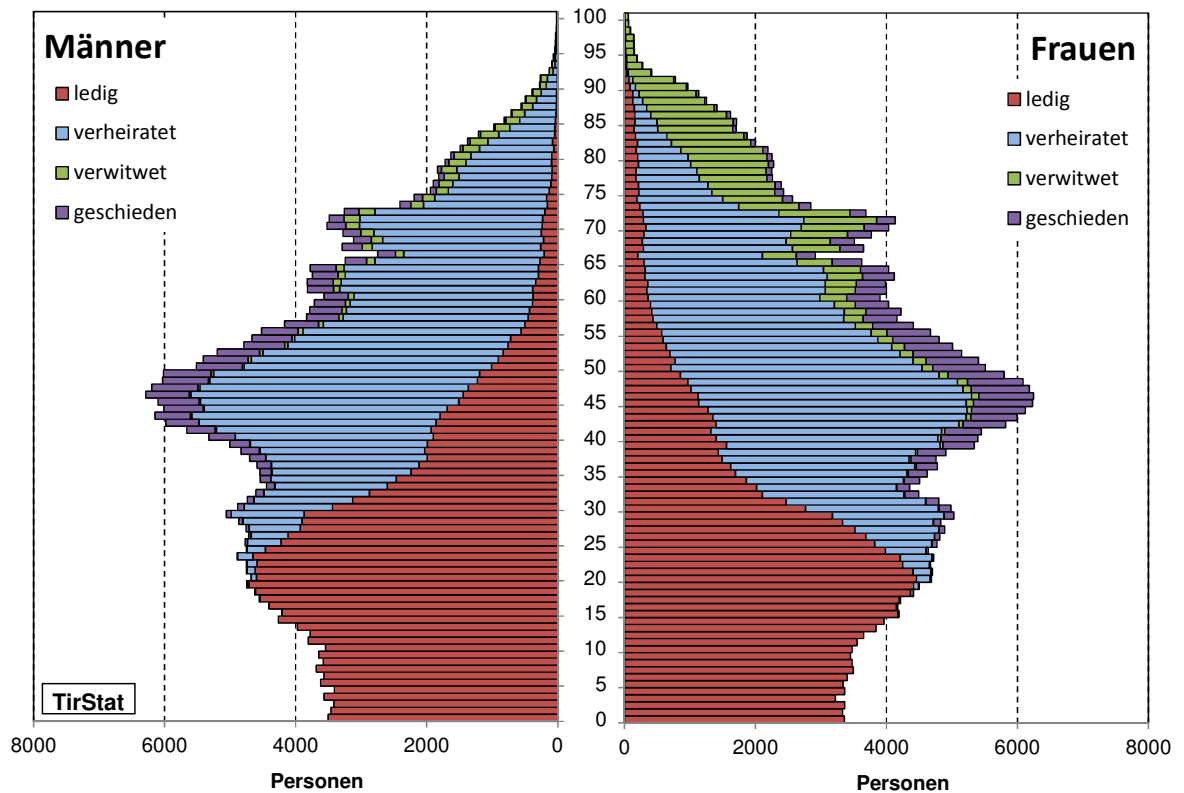

**Tab. 9: Bevölkerung nach Alter, Geschlecht und Familienstand**

	Insgesamt		unter 15 J.		15 - 20 J.		21 - 25 J.		26 - 30 J.		31 - 40 J.		41 - 60 J.		61 - 75 J.		76 und älter	
	abs.	in %	abs.	in %	abs.	in %	abs.	in %	abs.	in %	abs.	in %	abs.	in %	abs.	in %	abs.	in %
<b>Insgesamt</b>	709.319	100,0	107.098	100,0	53.376	100,0	47.429	100,0	48.826	100,0	95.278	100,0	208.818	100,0	100.956	100,0	47.538	100,0
ledig	328.921	46,4	107.098	100,0	52.857	99,0	43.226	91,1	35.748	73,2	41.011	43,0	37.494	18,0	7.905	7,8	3.582	7,5
verheiratet	296.863	41,9	-	-	477	0,9	3.931	8,3	12.137	24,9	48.577	51,0	140.876	67,5	70.078	69,4	20.787	43,7
verwitwet	40.400	5,7	-	-	12	0,0	35	0,1	48	0,1	279	0,3	4.597	2,2	13.784	13,7	21.645	45,5
geschieden	43.135	6,1	-	-	30	0,1	237	0,5	893	1,8	5.411	5,7	25.851	12,4	9.189	9,1	1.524	3,2
<b>Männer</b>	346.841	100,0	54.842	51,2	27.229	100,0	23.922	100,0	24.288	100,0	47.336	100,0	103.637	100,0	47.663	100,0	17.924	100,0
ledig	172.622	49,8	54.842	51,2	27.094	99,5	22.552	94,3	19.276	79,4	23.354	49,3	20.982	20,2	3.657	7,7	865	4,8
verheiratet	148.468	42,8	-	-	125	0,5	1.293	5,4	4.694	19,3	21.826	46,1	70.131	67,7	37.381	78,4	13.018	72,6
verwitwet	6.878	2,0	-	-	1	0,0	5	0,0	11	0,0	38	0,1	860	0,8	2.482	5,2	3.481	19,4
geschieden	18.873	5,4	-	-	9	0,0	72	0,3	307	1,3	2.118	4,5	11.664	11,3	4.143	8,7	560	3,1
<b>Frauen</b>	362.478	100,0	52.256	48,8	26.147	100,0	23.507	100,0	24.538	100,0	47.942	100,0	105.181	100,0	53.293	100,0	29.614	100,0
ledig	156.299	43,1	52.256	48,8	25.763	98,5	20.674	87,9	16.472	67,1	17.657	36,8	16.512	15,7	4.248	8,0	2.717	9,2
verheiratet	148.395	40,9	-	-	352	1,3	2.638	11,2	7.443	30,3	26.751	55,8	70.745	67,3	32.697	61,4	7.769	26,2
verwitwet	33.522	9,2	-	-	11	0,0	30	0,1	37	0,2	241	0,5	3.737	3,6	11.302	21,2	18.164	61,3
geschieden	24.262	6,7	-	-	21	0,1	165	0,7	586	2,4	3.293	6,9	14.187	13,5	5.046	9,5	964	3,3

**Abb. 16: Familienstand von Personen im Alter von 15 und mehr Jahren von 1971 bis 2011**

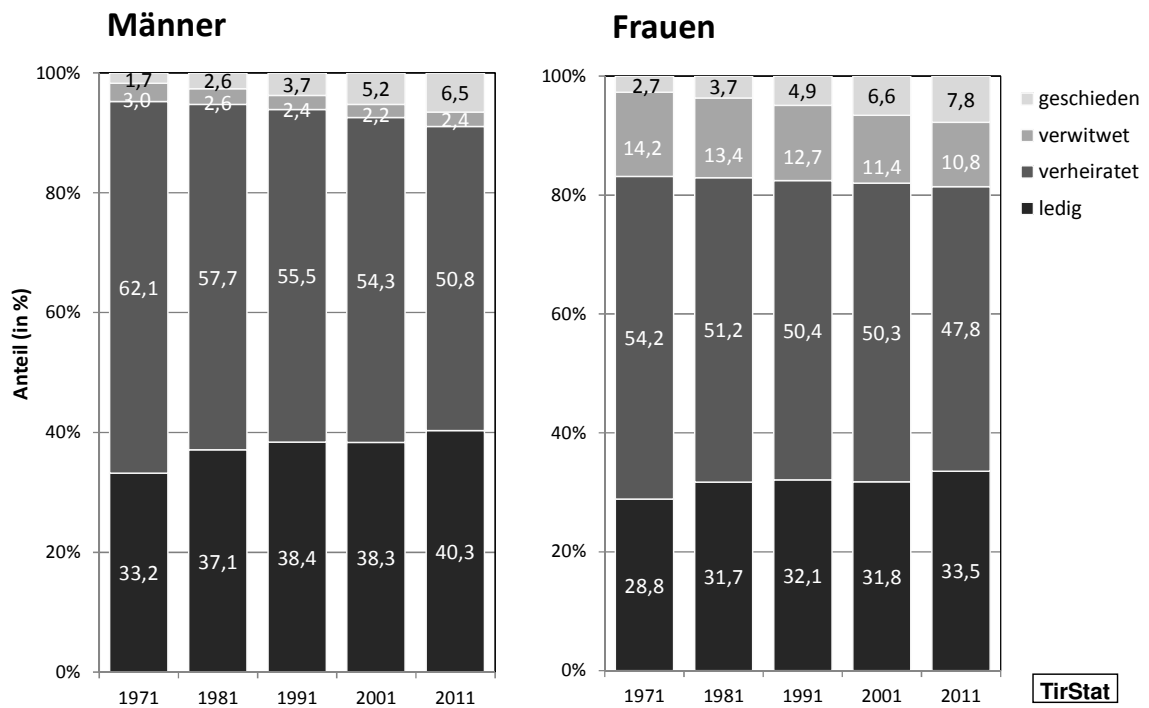

Betrachtet man die Ergebnisse auf Bezirksebene, so zeigen sich regionale Unterschiede. Der Anteil an ledigen Personen im Alter von 15 und mehr Jahren beträgt in Innsbruck-Stadt 43,0 % und ist somit um rund 10 Prozentpunkte höher als im Bezirk Reutte (33,5 %). Der Anteil an verheirateten Personen, bezogen auf alle Personen über 14 Jahre, ist in Innsbruck-Stadt mit 40,0 % deutlich niedriger als in allen anderen Tiroler Bezirken.

**Tab. 10: Familienstand (a) der gesamten Bevölkerung und (b) der Personen im Alter von 15 und mehr Jahren nach Bezirken**

**(a)**

	Insgesamt	ledig		verheiratet		verwitwet		geschieden	
		abs.	in %	abs.	in %	abs.	in %	abs.	in %
Ibk.-Stadt	119.617	59.772	50,0	41.995	35,1	7.831	6,5	10.019	8,4
Imst	56.557	26.425	46,7	24.546	43,4	2.893	5,1	2.693	4,8
Ibk.-Land	166.762	75.142	45,1	72.529	43,5	8.607	5,2	10.484	6,3
Kitzbühel	61.705	27.677	44,9	26.679	43,2	3.659	5,9	3.690	6,0
Kufstein	101.047	46.368	45,9	43.061	42,6	5.596	5,5	6.022	6,0
Landeck	43.591	19.599	45,0	19.621	45,0	2.471	5,7	1.900	4,4
Lienz	49.319	23.664	48,0	20.176	40,9	3.194	6,5	2.285	4,6
Reutte	31.618	13.691	43,3	14.261	45,1	1.954	6,2	1.712	5,4
Schwaz	79.103	36.583	46,2	33.995	43,0	4.195	5,3	4.330	5,5
Tirol	709.319	328.921	46,4	296.863	41,9	40.400	5,7	43.135	6,1

**(b)**

	Insgesamt	ledig		verheiratet		verwitwet		geschieden	
		abs.	in %	abs.	in %	abs.	in %	abs.	in %
Ibk.-Stadt	104.927	45.082	43,0	41.995	40,0	7.831	7,5	10.019	9,5
Imst	47.223	17.091	36,2	24.546	52,0	2.893	6,1	2.693	5,7
Ibk.-Land	140.912	49.292	35,0	72.529	51,5	8.607	6,1	10.484	7,4
Kitzbühel	52.800	18.772	35,6	26.679	50,5	3.659	6,9	3.690	7,0
Kufstein	84.968	30.289	35,6	43.061	50,7	5.596	6,6	6.022	7,1
Landeck	36555	12.563	34,4	19.621	53,7	2.471	6,8	1.900	5,2
Lienz	41.559	15.904	38,3	20.176	48,5	3.194	7,7	2.285	5,5
Reutte	26.970	9.043	33,5	14.261	52,9	1.954	7,2	1.712	6,3
Schwaz	66.307	23.787	35,9	33.995	51,3	4.195	6,3	4.330	6,5
Tirol	602.221	221.823	36,8	296.863	49,3	40.400	6,7	43.135	7,2

#### **1.4 Bevölkerung nach Staatsangehörigkeit**

Die Zahl der in Tirol lebenden Personen mit österreichischer Staatsbürgerschaft ist von 2001 (609.860 Personen) bis 2011 (631.323) um 3,5 % gestiegen, während die Zahl der in Tirol lebenden ausländischen Personen im gleichen Zeitraum um 22,6 % (2001: 63.644; 2011: 77.996) zugenommen hat. Mit Stichtag 31. Oktober 2011 waren 89,0 % der Tiroler Bevölkerung österreichische StaatsbürgerInnen und 11,0 % AusländerInnen. Im Vergleich zur Volkszählung 2001 hat der Anteil der AusländerInnen um 1,6 Prozentpunkte von 9,4 % auf 11,0 % zugenommen.

Von den 77.996 Personen mit ausländischer Staatsangehörigkeit stammen mehr als die Hälfte (41.625 bzw. 53,4 %) aus einem EU (26) Land, allen voran aus Deutschland (33,7 %). 21,6 % aller AusländerInnen stammen aus dem ehemaligen Jugoslawien (ohne Slowenien), davon 8,2 % aus Bosnien und Herzegowina, 7,6 % aus Serbien, Montenegro und Kosovo, 5,6 % aus Kroatien und 0,2 % aus Mazedonien. Weitere 15,2 % haben eine türkische Staatsbürgerschaft. Im Jahr 2011 haben die deutschen Staatsangehörigen erstmals die türkischen Staatsangehörigen zahlenmäßig überholt und stellen somit die größte Ausländernation in Tirol dar.

**Tab. 11: Bevölkerung nach Staatsangehörigkeit 2001 und 2011**

Staatsangehörigkeit	Wohnbevölkerung				Veränderung	
	2011		2001		abs.	in %
	abs.	in %	abs.	in %		
Zusammen	709.319	100,0	673.504	100,0	35.815	5,3
Österreich	631.323	89,0	609.860	90,6	21.463	3,5
Ausland	77.996	11,0	63.644	9,4	14.352	22,6
<b>Europäische Union (EU 26)</b>	<b>41.625</b>	<b>5,9</b>	<b>21.339</b>	<b>3,2</b>	<b>20.286</b>	<b>95,1</b>
davon Deutschland	26.302	3,7	12.558	1,9	13.744	109,4
Italien	4.015	0,6	3.127	0,5	888	28,4
Ungarn	1.528	0,2	462	0,1	1.066	230,7
Niederlande	1.701	0,2	891	0,1	810	90,9
Rumänien	1.210	0,2	373	0,1	837	224,4
Vereinigtes Königreich	1.129	0,2	650	0,1	479	73,7
Slowakei	952	0,1	344	0,1	608	176,7
Polen	807	0,1	431	0,1	376	87,2
Bulgarien	578	0,1	303	0,0	275	90,8
Tschechische Republik	489	0,1	329	0,0	160	48,6
Frankreich	567	0,1	432	0,1	135	31,3
Portugal	310	0,0	99	0,0	211	213,1
Spanien	293	0,0	143	0,0	150	104,9
Slowenien	279	0,0	268	0,0	11	4,1
Belgien	319	0,0	158	0,0	161	101,9
Schweden	306	0,0	293	0,0	13	4,4
Griechenland	192	0,0	91	0,0	101	111,0
andere EU (26) Länder	648	0,1	387	0,1	261	67,4
<b>EWR, Schweiz, assoziierte Kleinstaaten</b>	<b>963</b>	<b>0,1</b>	<b>805</b>	<b>0,1</b>	<b>158</b>	<b>19,6</b>
<b>ehem. Jugosl. (ohne Slowenien)</b>	<b>16.836</b>	<b>2,4</b>	<b>22.241</b>	<b>3,3</b>	<b>-5.405</b>	<b>-24,3</b>
davon Bosnien und Herzegowina	6.405	0,9	8.605	1,3	-2.200	-25,6
Serbien, Montenegro, Kosovo	5.925	0,8	7.795	1,2	-1.870	-24,0
Kroatien	4.345	0,6	5.726	0,9	-1.381	-24,1
Mazedonien	161	0,0	115	0,0	46	40,0
<b>Türkei</b>	<b>11.882</b>	<b>1,7</b>	<b>16.017</b>	<b>2,4</b>	<b>-4.135</b>	<b>-25,8</b>
<b>sonst. europäische Staaten</b>	<b>1.333</b>	<b>0,2</b>	<b>268</b>	<b>0,0</b>	<b>1.065</b>	<b>397,4</b>
<b>Afrika</b>	<b>1.113</b>	<b>0,2</b>	<b>725</b>	<b>0,1</b>	<b>388</b>	<b>53,5</b>
<b>Amerika</b>	<b>1.142</b>	<b>0,2</b>	<b>833</b>	<b>0,1</b>	<b>309</b>	<b>37,1</b>
<b>Asien (ohne Türkei, Zypern)</b>	<b>2.785</b>	<b>0,4</b>	<b>1.087</b>	<b>0,2</b>	<b>1.698</b>	<b>156,2</b>
<b>Ozeanien</b>	<b>157</b>	<b>0,0</b>	<b>144</b>	<b>0,0</b>	<b>13</b>	<b>9,0</b>
<b>staatenlos, ungeklärt, unbekannt</b>	<b>160</b>	<b>0,0</b>	<b>185</b>	<b>0,0</b>	<b>-25</b>	<b>-13,5</b>

Die Altersverteilung der österreichischen und ausländischen Bevölkerung zeigt deutliche Unterschiede. So ist bei Personen im erwerbsfähigen Alter der Anteil der ausländischen Personen deutlich höher als jener der österreichischen Personen. Rund 48,6 % der Ausländer sind zwischen 20 und 44 Jahren alt. Bei der österreichischen Bevölkerung beträgt der Anteil der Personen in derselben Altersklasse lediglich 33,3 %. Die Hauptursache hierfür liegt in der Altersstruktur der Zuwanderer, die häufig im erwerbsfähigen Alter nach Tirol kommen.

**Abb. 17: Bevölkerung nach Staatsangehörigkeit und Altersklassen**

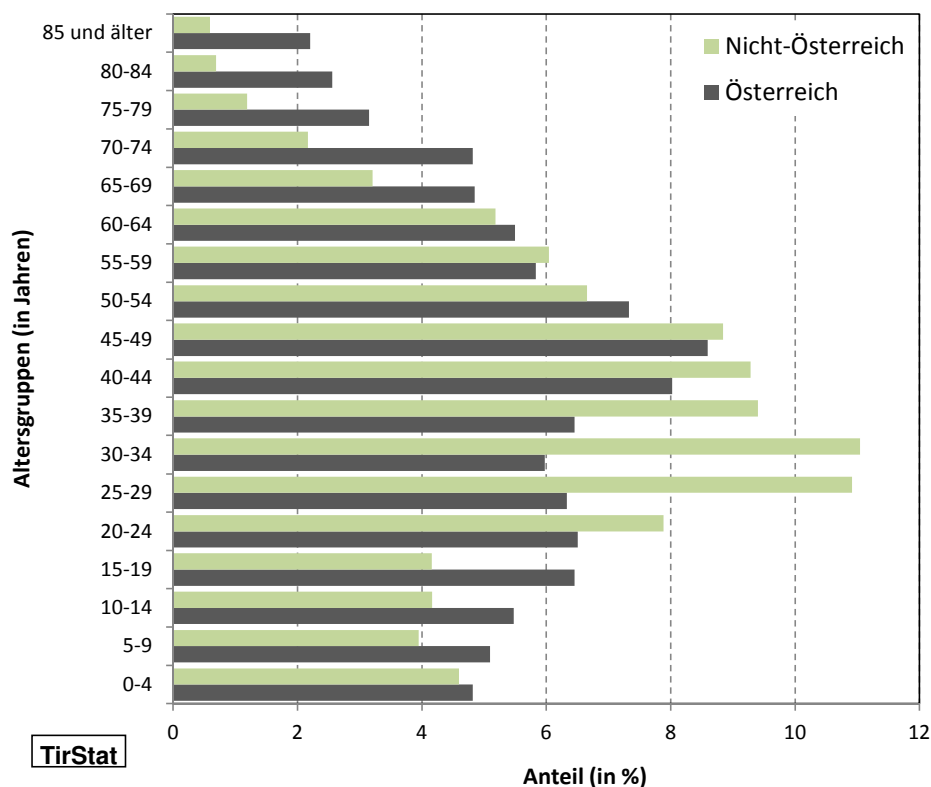

Gemessen an der Gesamtbevölkerung in den jeweiligen Bezirken lebten 2011 die meisten ausländischen StaatsbürgerInnen in den Bezirken Innsbruck-Stadt (16,4 %), Reutte (15,2 %), Kitzbühel (12,6 %), Kufstein (12,0 %) und Schwaz (10,3 %). In diesen Bezirken besitzt mehr als jede/r Zehnte eine ausländische Staatsbürgerschaft. In den Bezirken Schwaz (10,3 %), Innsbruck-Land (9,4 %), Imst (8,5 %), Landeck (7,6 %) und Lienz (3,5 %) lag der AusländerInnenanteil unter dem Landesdurchschnitt von 11,0 %. Die größten relativen Zunahmen bei den ÖsterreicherInnen traten in Innsbruck-Land (6,9 %), Kufstein (6,4 %) und Imst (6,1 %) auf. In den Bezirken Lienz (-3,1 %) und Reutte (-1,6 %) hat die Zahl der ÖsterreicherInnen im betrachteten Zeitraum gering

abgenommen. Die Zahl der AusländerInnen hat hingegen in allen Bezirken deutlich zugenommen, mit Wachstumsraten zwischen 10,7 % (Reutte) und 38,7 % (Kitzbühel). Zuwachsraten von über 30 % traten in den Bezirken Kitzbühel (38,7%), Lienz (36,2 %) und Innsbruck-Stadt (30,6 %) auf.

**Tab. 12: Bevölkerung nach Staatsangehörigkeit und Bezirken 2001 und 2011**

Bezirk	ÖsterreicherInnen				AusländerInnen			
	2011	2001	Veränderung abs.	in %	2011	2001	Veränderung abs.	in %
Ibk.-Stadt	99.977	98.356	1.621	1,6	19.640	15.036	4.604	30,6
Imst	51.760	48.783	2.977	6,1	4.797	3.875	922	23,8
Ibk.-Land	151.070	141.375	9.695	6,9	15.692	13.565	2.127	15,7
Kitzbühel	53.922	53.581	341	0,6	7.783	5.610	2.173	38,7
Kufstein	88.929	83.572	5.357	6,4	12.118	10.130	1.988	19,6
Landeck	40.283	40.064	219	0,5	3.308	2.735	573	21,0
Lienz	47.588	49.133	-1.545	-3,1	1.731	1.271	460	36,2
Reutte	26.802	27.235	-433	-1,6	4.816	4.349	467	10,7
Schwaz	70.992	67.761	3.231	4,8	8.111	7.073	1.038	14,7
Tirol	631.323	609.860	21.463	3,5	77.996	63.644	14.352	22,6

Auch auf Gemeindeebene zeigen sich regional sehr große Unterschiede beim AusländerInnenanteil. Die Gemeinde Jungholz im Bezirk Reutte hat mit 55,6 % den größten AusländerInnenanteil aller Tiroler Gemeinden. Mehr als die Hälfte der Bevölkerung hat hier eine ausländische - zumeist eine deutsche - Staatsbürgerschaft. Die Ursache hierfür liegt vor allem in der geographischen Lage von Jungholz, da die Gemeinde auf der Straße nur über deutsches Gebiet erreicht werden kann. 6 der 10 Gemeinden mit den größten AusländerInnenanteilen gehören dem Bezirk Reutte an. Im Gegensatz dazu sind 7 der 10 Gemeinden mit den geringsten AusländerInnenanteilen dem Bezirk Lienz zugehörig. Die Gemeinde Außervillgraten hat mit 0,6 % den geringsten AusländerInnenanteil aller Tiroler Gemeinden.



**Tab. 13: Bevölkerung (a) absolut und (b) relativ nach Staatsangehörigkeit und Bezirken**

**(a)**

Bezirk	Österreich	Ausland	EU (26)	Türkei	Jugosl. Nach- folgestaaten	sonstige, unbekannt
lbk.-Stadt	99.977	19.640	9.204	2.744	4.623	3.069
Imst	51.760	4.797	2.722	865	796	414
lbk.-Land	151.070	15.692	7.923	2.738	3.424	1.607
Kitzbühel	53.922	7.783	5.515	588	1.168	512
Kufstein	88.929	12.118	6.720	1.950	2.658	790
Landeck	40.283	3.308	1.415	824	721	348
Lienz	47.588	1.731	1.154	86	310	181
Reutte	26.802	4.816	2.874	782	927	233
Schwaz	70.992	8.111	4.098	1.305	2.209	499
Tirol	631.323	77.996	41.625	11.882	16.836	7.653

**(b)**

Bezirk	Österreich	Ausland	EU (26)	Türkei	Jugosl. Nach- folgestaaten	sonstige, unbekannt
lbk.-Stadt	83,6	16,4	7,7	2,3	3,9	2,6
Imst	91,5	8,5	4,8	1,5	1,4	0,7
lbk.-Land	90,6	9,4	4,8	1,6	2,1	1,0
Kitzbühel	87,4	12,6	8,9	1,0	1,9	0,8
Kufstein	88,0	12,0	6,7	1,9	2,6	0,8
Landeck	92,4	7,6	3,2	1,9	1,7	0,8
Lienz	96,5	3,5	2,3	0,2	0,6	0,4
Reutte	84,8	15,2	9,1	2,5	2,9	0,7
Schwaz	89,7	10,3	5,2	1,6	2,8	0,6
Tirol	89,0	11,0	5,9	1,7	2,4	1,1

**Tab. 14: Gemeinden mit den (a) höchsten und (b) niedrigsten AusländerInnenanteilen**

**(a)**

Rang	Gemeinde	Bezirk	AusländerInnen	
			abs.	in %
1	Jungholz	Reutte	163	55,6
2	Seefeld in Tirol	Innsbruck-Land	849	26,6
3	Scharnitz	Innsbruck-Land	303	23,0
4	Grän	Reutte	129	22,6
5	Ehrwald	Reutte	535	20,8
6	Reutte	Reutte	1.229	20,4
7	Kufstein	Kufstein	3.515	20,1
8	Lermoos	Reutte	218	19,7
9	Sölden	Imst	657	19,5
10	Tannheim	Reutte	198	19,0

**(b)**

Rang	Gemeinde	Bezirk	AusländerInnen	
			abs.	in %
1	Außervillgraten	Lienz	5	0,6
2	Prägraten am Großvenediger	Lienz	14	1,1
3	Innervillgraten	Lienz	13	1,3
4	Stanz bei Landeck	Landeck	8	1,4
5	Anras	Lienz	18	1,4
6	Brandberg	Schwaz	5	1,4
7	Karres	Imst	9	1,5
8	Matrei in Osttirol	Lienz	77	1,6
9	Obertilliach	Lienz	12	1,7
10	Oberlienz	Lienz	25	1,8

77 (27,6 %) der insgesamt 279 Tiroler Gemeinden haben einen AusländerInnenanteil von unter 5 %, 116 (41,6 %) von 5 bis unter 10 % und 51 (18,3 %) von 10 bis unter 15 %. In 28 (10,0 %) Tiroler Gemeinden liegt der AusländerInnenanteil bei 15 bis unter 20 % und in 7 (2,5 %) Gemeinden bei 20 % und mehr.

**Tab. 15: AusländerInnenanteil in den Gemeinden**

<b>AusländerInnenanteil in %</b>	<b>Anzahl der Gemeinden</b>	
	<b>abs.</b>	<b>in %</b>
keine AusländerInnen	-	-
unter 5 %	77	27,6
5 % bis unter 10 %	116	41,6
10 % bis unter 15 %	51	18,3
15 % bis unter 20 %	28	10,0
20 % und mehr	7	2,5
Gemeinden insgesamt	279	100,0

## Anteil ausländischer StaatsbürgerInnen 2011

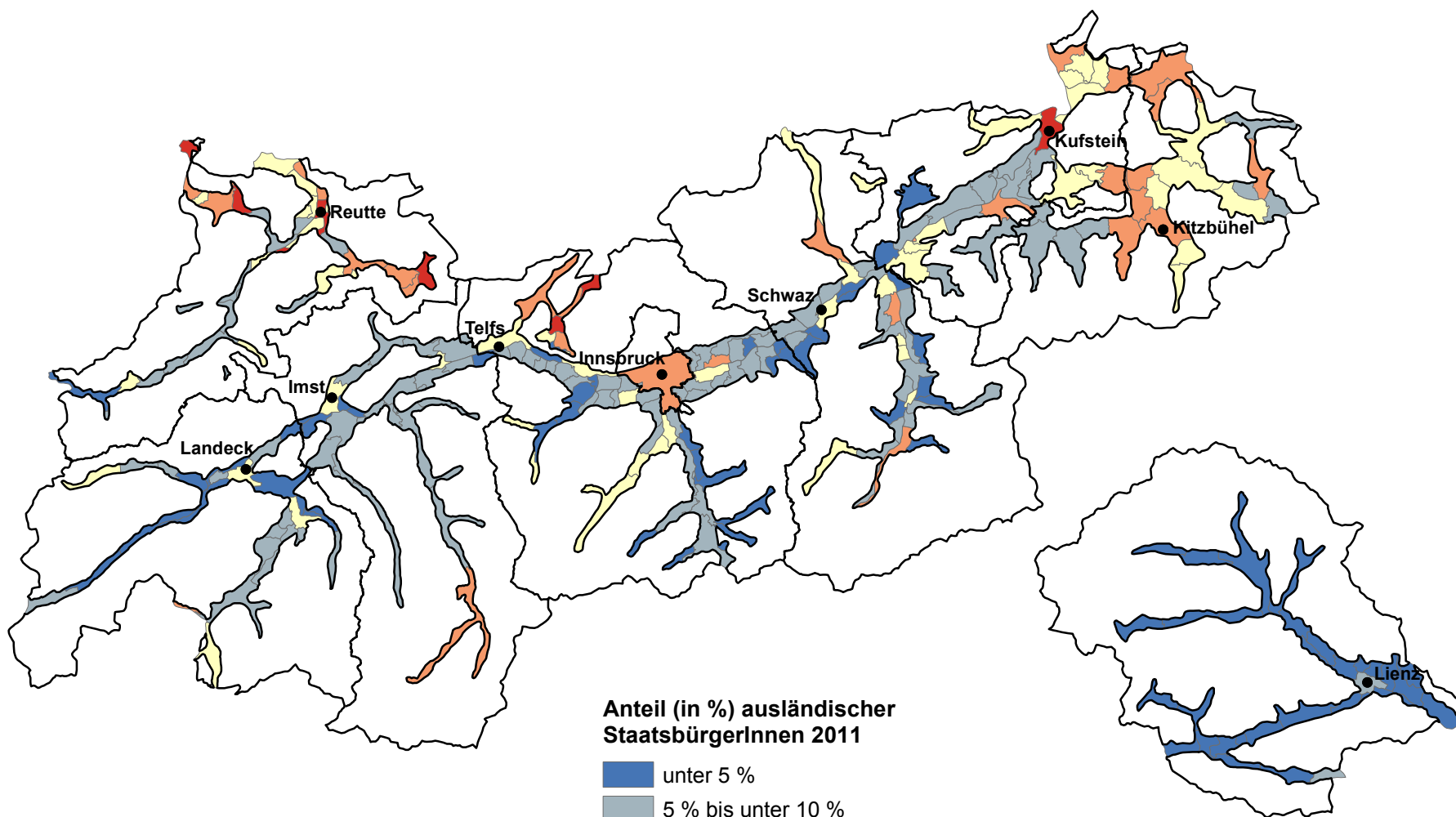

Anteil (in %) ausländischer StaatsbürgerInnen 2011

- unter 5 %
- 5 % bis unter 10 %
- 10 % bis unter 15 %
- 15 % bis unter 20 %
- 20 % und mehr

### 1.5 Bevölkerung nach Geburtsland

Von den 709.319 in Tirol lebenden Personen wurden 604.776 (85,3 %) in Österreich und 104.543 (14,7 %) im Ausland geboren. Bei der Volkszählung 2001 war der Anteil der im Ausland geborenen mit 12,4 % (83.406) noch deutlich geringer. Von den 104.543 im Ausland geborenen Personen hatten 37.054 (5,2 % der Gesamtbevölkerung) eine österreichische und 67.489 (9,5 % der Gesamtbevölkerung) eine ausländische Staatsbürgerschaft. 10.507 Personen (1,5 % der Gesamtbevölkerung) wurden in Tirol geboren, besitzen aber eine ausländische Staatsbürgerschaft.

**Abb. 19: Bevölkerung nach Geburtsland und Staatsangehörigkeit**

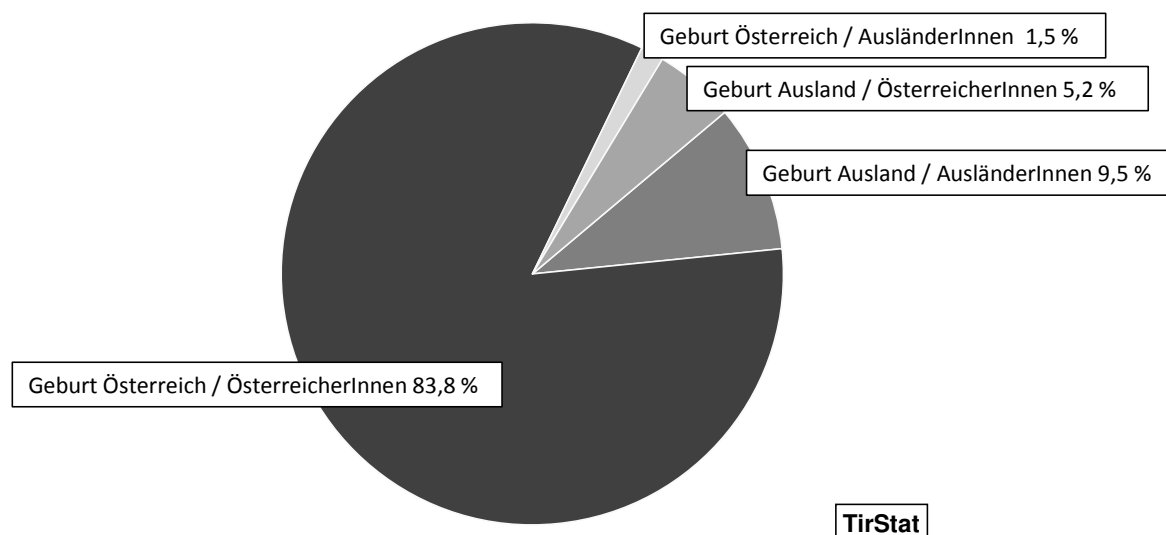

Von den 104.543 im Ausland geborenen Personen hatte mehr als die Hälfte (56.213 Personen bzw. 53,8 %) den Geburtsort in einem EU (26) Land, davon 33.453 Personen (32,0 %) in Deutschland. Weitere 18.791 Personen (18,0 %) wurden im ehemaligen Jugoslawien (ohne Slowenien) und 17.524 Personen (16,8 %) in der Türkei geboren.

**Tab. 16: Bevölkerung nach Geburtsland 2001 und 2011**

Geburtsland	Wohnbevölkerung				Veränderung	
	2011		2001			
	abs.	in %	abs.	in %	abs.	in %
Zusammen	709.319	100,0	673.504	100,0	35.815	5,3
Österreich	604.776	85,3	590.098	87,6	14.678	2,5
Ausland	104.543	14,7	83.406	12,4	21.137	25,3
<b>Europäische Union (EU 26)</b>	<b>56.213</b>	<b>7,9</b>	<b>41.656</b>	<b>6,2</b>	<b>14.557</b>	<b>34,9</b>
davon Deutschland	33.453	4,7	22.214	3,3	11.239	50,6
Italien	8.004	1,1	9.489	1,4	-1.485	-15,6
Ungarn	1.788	0,3	885	0,1	903	102,0
Niederlande	1.793	0,3	1.122	0,2	671	59,8
Rumänien	1.643	0,2	748	0,1	895	119,7
Vereinigtes Königreich	1.275	0,2	865	0,1	410	47,4
Slowakei	1.033	0,1	459	0,1	574	125,1
Polen	1.475	0,2	1.087	0,2	388	35,7
Bulgarien	735	0,1	368	0,1	367	99,7
Tschechische Republik	1.420	0,2	1.609	0,2	-189	-11,7
Frankreich	651	0,1	565	0,1	86	15,2
Portugal	278	0,0	98	0,0	180	183,7
Spanien	346	0,0	188	0,0	158	84,0
Slowenien	663	0,1	732	0,1	-69	-9,4
Belgien	380	0,1	236	0,0	144	61,0
Schweden	335	0,0	340	0,1	-5	-1,5
Griechenland	219	0,0	152	0,0	67	44,1
andere EU (26) Länder	722	0,1	499	0,1	223	44,7
<b>EWR, Schweiz, assoziierte Kleinstaaten</b>	<b>1.682</b>	<b>0,2</b>	<b>1.452</b>	<b>0,2</b>	<b>230</b>	<b>15,8</b>
<b>ehem. Jugosl. (ohne Slowenien)</b>	<b>18.791</b>	<b>2,6</b>	<b>19.923</b>	<b>3,0</b>	<b>-1.132</b>	<b>-5,7</b>
davon Bosnien und Herzegowina	10.031	1,4	10.006	1,5	25	0,2
Serbien, Montenegro, Kosovo	6112	0,9	6.903	1,0	-791	-11,5
Kroatien	2442	0,3	2.874	0,4	-432	-15,0
Mazedonien	206	0,0	140	0,0	66	47,1
<b>Türkei</b>	<b>17.524</b>	<b>2,5</b>	<b>14.993</b>	<b>2,2</b>	<b>2.531</b>	<b>16,9</b>
<b>sonst. europäische Staaten</b>	<b>1.526</b>	<b>0,2</b>	<b>418</b>	<b>0,1</b>	<b>1.108</b>	<b>265,1</b>
<b>Afrika</b>	<b>2.121</b>	<b>0,3</b>	<b>2.026</b>	<b>0,3</b>	<b>95</b>	<b>4,7</b>
<b>Amerika</b>	<b>2.151</b>	<b>0,3</b>	<b>1.447</b>	<b>0,2</b>	<b>704</b>	<b>48,7</b>
<b>Asien (ohne Türkei, Zypern)</b>	<b>4.222</b>	<b>0,6</b>	<b>1.216</b>	<b>0,2</b>	<b>3.006</b>	<b>247,2</b>
<b>Ozeanien</b>	<b>295</b>	<b>0,0</b>	<b>223</b>	<b>0,0</b>	<b>72</b>	<b>32,3</b>
<b>staatenlos, ungeklärt, unbekannt</b>	<b>18</b>	<b>0,0</b>	<b>52</b>	<b>0,0</b>	<b>-34</b>	<b>-65,4</b>

**Tab. 17: Bevölkerung (a) absolut und (b) relativ nach Geburtsland und Bezirken**

**(a)**

Bezirk	Österreich	Ausland	EU (26)	Türkei	Jugosl. Nachfolgest.	sonstige, unbek.
Ibk.-Stadt	92.833	26.784	12.707	4.208	5.299	4.570
Imst	50.323	6.234	3.455	1.214	891	674
Ibk.-Land	144.551	22.211	11.291	4.135	4.207	2.578
Kitzbühel	52.322	9.383	6.617	715	1.199	852
Kufstein	85.293	15.754	8.738	2.912	2.892	1.212
Landeck	39.158	4.433	1.993	1.142	749	549
Lienz	46.406	2.913	1.995	178	375	365
Reutte	25.195	6.423	4.183	939	913	388
Schwaz	68.695	10.408	5.234	2.081	2.266	827
Tirol	604.776	104.543	56.213	17.524	18.791	12.015

**(b)**

Bezirk	Österreich	Ausland	EU (26)	Türkei	Jugosl. Nachfolgest.	sonstige, unbek.
Ibk.-Stadt	77,6	22,4	10,6	3,5	4,4	3,8
Imst	89,0	11,0	6,1	2,1	1,6	1,2
Ibk.-Land	86,7	13,3	6,8	2,5	2,5	1,5
Kitzbühel	84,8	15,2	10,7	1,2	1,9	1,4
Kufstein	84,4	15,6	8,6	2,9	2,9	1,2
Landeck	89,8	10,2	4,6	2,6	1,7	1,3
Lienz	94,1	5,9	4,0	0,4	0,8	0,7
Reutte	79,7	20,3	13,2	3,0	2,9	1,2
Schwaz	86,8	13,2	6,6	2,6	2,9	1,0
Tirol	85,3	14,7	7,9	2,5	2,6	1,7

## 2. Haushalte

Die Zahl der Privathaushalte hat in Tirol seit der Volkszählung 2001 (260.660) um 13,8 % auf 296.712 zugenommen. Insgesamt lebten 2011 699.300 Personen in Privathaushalten, was einer durchschnittlichen Haushaltsgröße von 2,36 Personen (Österreich: 2,27) entspricht. Noch vor rund 50 Jahren bei der Volkszählung 1961 lag die durchschnittliche Haushaltsgröße in Tirol bei 3,67 Personen (Österreich: 3,02), im Jahr 2001 bei 2,56 (Österreich: 2,38). Damit hält der Trend der kleiner werdenden Haushaltsgröße weiter an. Diese Tendenz lässt sich auch an den unterschiedlichen Wachstumsraten zwischen der Bevölkerung und den Privathaushalten erkennen. Während die Wohnbevölkerung von 2001 bis 2011 um 5,3 % zugenommen hat, stieg die Anzahl der Privathaushalte um 13,8 %. Neben den Privathaushalten lebten 9.405 Personen in 354 Anstaltshaushalten, 332 Personen waren wohnungslos und 282 Personen waren nicht zuordenbar (nicht in Privathaushalt lebende Person, ohne Angabe einer Kategorie).

Die 296.712 Privathaushalte lassen sich in weiterer Folge in Ein- und Mehrpersonenhaushalte gliedern. So gab es in Tirol im Jahr 2011 100.474 Einpersonenhaushalte und 196.238 Mehrpersonenhaushalte. Damit stieg seit 2001 die Zahl der Einpersonenhaushalte um 30,0 % (2001: 77.310), während die Zahl der Mehrfamilienhaushalte um lediglich 7,0 % (2001: 183.350) zunahm. Somit lebte 2011 rund jede siebte (14,2 %) Person in einem Einpersonenhaushalt. Auch die Anzahl der Zwei- und Dreipersonenhaushalte stieg von 2001 bis 2011. Die Anzahl der Haushalte mit vier und mehr Personen hat hingegen zum Teil deutlich abgenommen.

**Tab. 18: Größe (Personenzahl) der Privathaushalte 2001 und 2011**

Haushalte	2011		2001		Veränderung	
	abs.	in %	abs.	in %	abs.	in %
Privathaushalte	296.712	100,0	260.660	100,0	36.052	13,8
mit 1 Person	100.474	33,9	77.310	29,7	23.164	30,0
mit 2 Personen	84.113	28,3	68.342	26,2	15.771	23,1
mit 3 Personen	48.289	16,3	45.647	17,5	2.642	5,8
mit 4 Personen	43.084	14,5	43.935	16,9	-851	-1,9
mit 5 Personen	14.458	4,9	17.115	6,6	-2.657	-15,5
mit 6 Personen	4.288	1,4	5.512	2,1	-1.224	-22,2
mit 7 und mehr Personen	2.006	0,7	2.799	1,1	-793	-28,3



Betrachtet man in den jeweiligen Altersklassen den Anteil der in Einpersonenhaushalten lebenden Personen, so zeigt sich, dass vor allem ältere Personen häufig in Einpersonenhaushalten leben. Bei den 85-Jährigen oder älteren leben beispielsweise 42,1 % der Bevölkerung in einem Einpersonenhaushalt. Bei der Altersgruppe der 20 bis 24-Jährigen liegt der Anteil bei lediglich 12,4 %.

**Abb. 20: Personen in Einpersonenhaushalten nach Alter und Anteil der in Einpersonenhaushalten lebenden Personen an der jeweiligen Altersklasse**

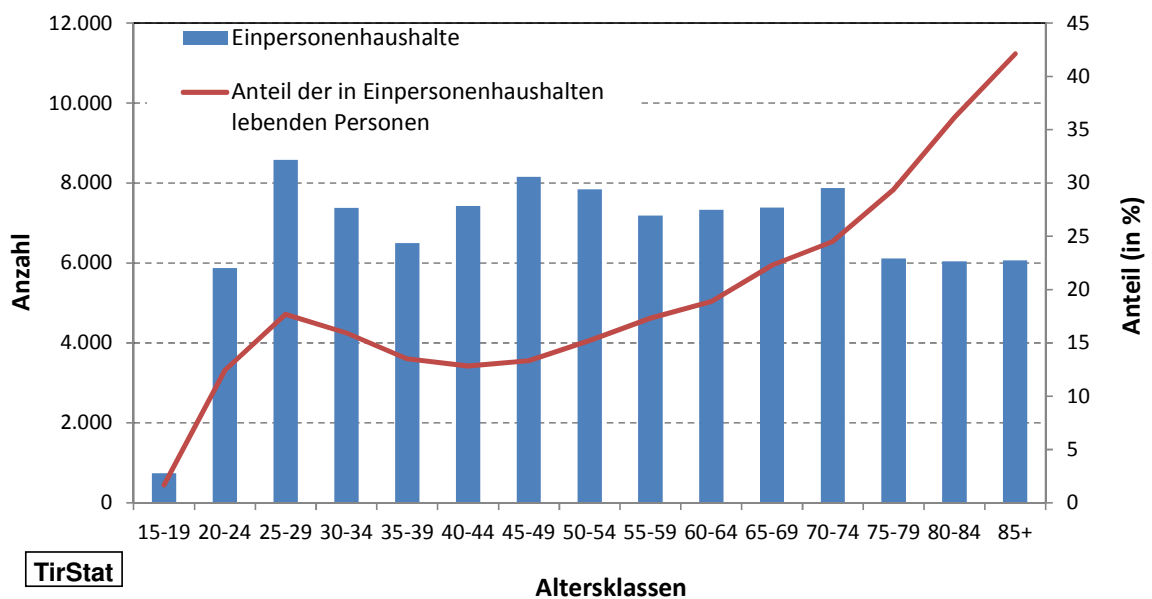

Auf Bezirksebene haben Landeck (2,66), Imst (2,63) und Lienz (2,62) die größte durchschnittliche Haushaltsgröße, während in Innsbruck-Stadt die Haushaltsgröße mit 1,93 am niedrigsten ist. In Innsbruck-Stadt ist beinahe jeder zweite (48,9 %) Privathaushalt ein Einpersonenhaushalt, in Imst und Landeck hingegen nur knapp jeder vierte (25,9 %).

**Tab. 19: Privathaushalte nach Personenzahl und Bezirken**

Bezirk	Privathaushalte		Privathaushalte mit ... Person(en)							
	insg.	Ø Haus- haltsgr.	1		2		3		4 und mehr	
			abs.	in %	abs.	in %	abs.	in %	abs.	in %
Ibk.-Stadt	60.234	1,93	29.429	48,9	16.566	27,5	7.128	11,8	7.111	11,8
Imst	21.213	2,63	5.494	25,9	5.699	26,9	3.959	18,7	6.061	28,6
Ibk.-Land	68.066	2,41	20.470	30,1	20.473	30,1	11.997	17,6	15.126	22,2
Kitzbühel	26.305	2,32	9.003	34,2	7.566	28,8	4.281	16,3	5.455	20,7
Kufstein	41.703	2,40	13.223	31,7	12.096	29,0	6.979	16,7	9.405	22,6
Landeck	16.238	2,66	4.199	25,9	4.285	26,4	2.930	18,0	4.824	29,7
Lienz	18.667	2,62	5.605	30,0	4.777	25,6	3.151	16,9	5.134	27,5
Reutte	12.779	2,46	3.790	29,7	3.740	29,3	2.228	17,4	3.021	23,6
Schwarz	31.507	2,48	9.261	29,4	8.911	28,3	5.636	17,9	7.699	24,4
Tirol	296.712	2,36	100.474	33,9	84.113	28,3	48.289	16,3	63.836	21,5

Untergliedert man die Privathaushalte nach der Staatsangehörigkeit der Haushaltsreferenzperson, so zeigt sich, dass Staatsangehörige eines EU (26) Landes (44,5 %) häufiger in einem Einpersonenhaushalt leben als österreichische Staatsangehörige (33,6 %). Bei Staatsangehörigen aus dem ehemaligen Jugoslawien (ohne Slowenien) und der Türkei sind Einpersonenhaushalte mit 21,5 % bzw. 16,1 % deutlich seltener vorzufinden. Ein umgekehrtes Bild zeigt sich bei Haushalten mit 3 und mehr Personen, die relativ betrachtet bei Staatsangehörigen aus dem ehemaligen Jugoslawien und der Türkei häufiger vorkommen als bei österreichischen Staatsangehörigen bzw. als bei Staatsangehörigen eines EU (26) Landes.

**Abb. 21: Privathaushalte nach Personenzahl und Staatsangehörigkeit der Haushaltsreferenzperson**

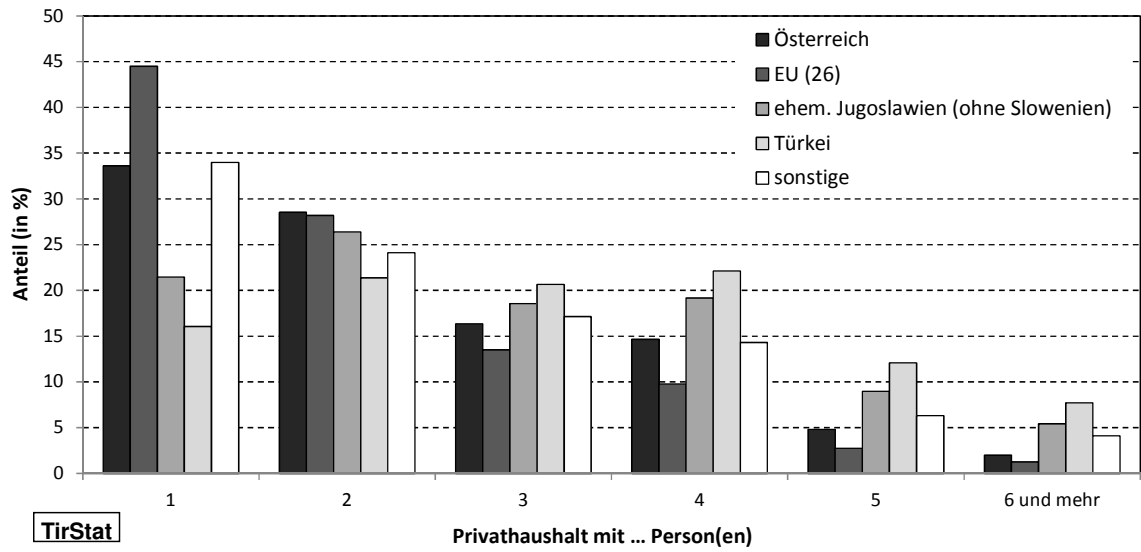

### **3. Familien**

Im Jahr 2011 gab es in Tirol 193.919 Familien, davon 67.269 (34,7 %) Familien ohne Kinder und 126.650 (65,3 %) Familien mit Kindern.

Den Großteil (70,0 %) der Familien bildeten Ehepaare, gefolgt von Lebensgemeinschaften (14,8 %), alleinerziehenden Müttern (13,1 %) und alleinerziehenden Vätern (2,1 %). Zwischen 1981 und 2011 hat die Zahl der Familien von 144.490 auf 193.919 um 34,2 % zugenommen. Im gleichen Zeitraum haben sich kinderlose Familien mehr als verdoppelt (101,0 %), Familien mit einem Kind haben um 44,5 % und Familien mit zwei Kindern um 30,6 % zugenommen. Familien mit drei Kindern haben um 27,1 % und Familien mit 4 und mehr Kindern um 74,8 % abgenommen. Der Trend zu kinderlosen Familien bzw. zu Familien mit einem oder zwei Kind(ern) hält somit weiter an. Der Anteil alleinerziehender Väter und Mütter ist in den vergangenen Jahrzehnten relativ konstant geblieben, der Anteil der Lebensgemeinschaften hat hingegen deutlich von 3,7 % im Jahr 1981 auf 14,8 % im Jahr 2011 zugenommen.

**Tab. 20: Familien ohne und mit Kind(ern) von 1981 bis 2011**

Familien	2011		2001		1991		1981	
	abs.	in %	abs.	in %	abs.	in %	abs.	in %
<b>Familien zusammen</b>	<b>193.919</b>	<b>100,0</b>	<b>181.984</b>	<b>100,0</b>	<b>163.957</b>	<b>100,0</b>	<b>144.490</b>	<b>100,0</b>
ohne Kinder	67.269	34,7	53.198	29,2	40.784	24,9	33.470	23,2
mit Kind(ern)	126.650	65,3	128.786	70,8	123.173	75,1	111.020	76,8
1 Kind	61.696	31,8	58.207	32,0	54.290	33,1	42.700	29,6
2 Kinder	48.316	24,9	49.019	26,9	43.863	26,8	37.003	25,6
3 Kinder	13.370	6,9	16.308	9,0	17.052	10,4	18.337	12,7
4 und mehr Kinder	3.268	1,7	5.252	2,9	7.968	4,9	12.980	9,0
mit Kindern unter 15 Jahren	66.872	34,5	74.819	41,1	72.906	44,5	74.980	51,9
<b>Ehepaare</b>	<b>135.649</b>	<b>70,0</b>	<b>134.062</b>	<b>73,7</b>	<b>126.206</b>	<b>77,0</b>	<b>117.430</b>	<b>81,3</b>
ohne Kinder	52.566	27,1	43.340	23,8	34.874	21,3	30.536	21,1
mit Kind(ern)	83.083	42,8	90.722	49,9	91.332	55,7	86.894	60,1
mit Kindern unter 15 Jahren	43.717	22,5	54.323	29,9	56.764	34,6	62.332	43,1
<b>Lebensgemeinschaften</b>	<b>28.696</b>	<b>14,8</b>	<b>18.629</b>	<b>10,2</b>	<b>10.042</b>	<b>6,1</b>	<b>5.408</b>	<b>3,7</b>
ohne Kinder	14.703	7,6	9.858	5,4	5.910	3,6	2.934	2,0
mit Kind(ern)	13.993	7,2	8.771	4,8	4.132	2,5	2.474	1,7
mit Kindern unter 15 Jahren	11.362	5,9	7.380	4,1	3.071	1,9	2.040	1,4
<b>alleinerziehende Mütter</b>	<b>25.419</b>	<b>13,1</b>	<b>25.516</b>	<b>14,0</b>	<b>24.167</b>	<b>14,7</b>	<b>19.402</b>	<b>13,4</b>
mit Kindern unter 15 Jahren	10.891	5,6	12.117	6,7	11.981	7,3	9.905	6,9
<b>alleinerziehende Väter</b>	<b>4.155</b>	<b>2,1</b>	<b>3.777</b>	<b>2,1</b>	<b>3.542</b>	<b>2,2</b>	<b>2.250</b>	<b>1,6</b>
mit Kindern unter 15 Jahren	902	0,5	999	0,5	1.090	0,7	703	0,5

In rund jeder dritten Familie (34,5 %) lebt ein Kind unter 15 Jahren und in rund jeder sechsten (16,4 %) Familie ein Kind unter 6 Jahren. Bei den Ehepaaren sind rund 38,8 % kinderlos, während dieser Anteil bei den Lebensgemeinschaften mit 51,2 % deutlich höher ist. Auffallend ist auch, dass bei den Lebensgemeinschaften der Anteil der Familien mit Kindern unter 6 bzw. unter 15 Jahren deutlich höher ist als bei den Ehepaaren.

Die durchschnittliche Kinderzahl pro Tiroler Familie mit Kindern lag im Jahr 2011 bei 1,68, gering über dem Österreichdurchschnitt von 1,64. Noch im Jahr 1971 lag die durchschnittliche Kinderzahl pro Tiroler Familie mit Kindern bei 2,25 und sank seitdem kontinuierlich (1981: 2,10; 1991: 1,86; 2001:1,77).

Auf Bezirksebene haben Lienz (1,81), Landeck (1,76) und Imst (1,73) die höchste durchschnittliche Kinderzahl pro Familie mit Kind, während Innsbruck-Stadt (1,57) die geringste Zahl aufweist.

**Tab. 21: Familien nach Familientyp und Kinderzahl**

Familien	zusammen		Ehepaare		Lebensgemein- schaften		alleinerziehende			
	abs.	in %	abs.	in %	abs.	in %	Mütter abs.	in %	Väter abs.	in %
Familien insgesamt	193.919	100,0	135.649	100,0	28.696	100,0	25.419	100,0	4.155	100,0
ohne Kinder	67.269	34,7	52.566	38,8	14.703	51,2	-	-	-	-
mit Kind(ern)	126.650	65,3	83.083	61,2	13.993	48,8	25.419	100,0	4.155	100,0
1 Kind	61.696	31,8	33.079	24,4	8.125	28,3	17.424	68,5	3.068	73,8
2 Kinder	48.316	24,9	36.247	26,7	4.692	16,4	6.466	25,4	911	21,9
3 Kinder	13.370	6,9	11.029	8,1	942	3,3	1.253	4,9	146	3,5
4 und mehr Kinder	3.268	1,7	2.728	2,0	234	0,8	276	1,1	30	0,7
mit Kind(ern) unter 15 Jahre	66.872	34,5	43.717	32,2	11.362	39,6	10.891	42,8	902	21,7
1 Kind	35.580	18,3	19.974	14,7	7.142	24,9	7.812	30,7	652	15,7
2 Kinder	25.242	13,0	18.783	13,8	3.608	12,6	2.637	10,4	214	5,2
3 Kinder	5.185	2,7	4.250	3,1	522	1,8	381	1,5	32	0,8
4 und mehr Kinder	865	0,4	710	0,5	90	0,3	61	0,2	4	0,1
mit Kind(ern) unter 6 Jahre	31.769	16,4	19.677	14,5	7.508	26,2	4.316	17,0	268	6,5
1 Kind	23.770	12,3	13.870	10,2	5.911	20,6	3.764	14,8	225	5,4
2 Kinder	7.490	3,9	5.406	4,0	1.518	5,3	525	2,1	41	1,0
3 und mehr Kinder	509	0,3	401	0,3	79	0,3	27	0,1	2	0,0

**Tab. 22: Familien nach Kinderzahl, Familientyp und Bezirken**

Bezirk	Familien insgesamt	Familien mit ... Kind(ern)					durchschn. Kinderzahl <sup>1</sup>	Ehepaare		Lebensgemeinschaft		alleinerziehende	
		0	1	2	3	4 und mehr		ohne Kinder	mit Kinder	ohne Kinder	mit Kinder	Mütter	Väter
lbk.-Stadt	28.971	11.850	9.680	5.670	1.350	421	1,57	8.566	9.159	3.284	1.934	5.221	807
Imst	15.715	4.697	4.974	4.466	1.270	308	1,73	3.720	7.704	977	1.124	1.864	326
lbk.-Land	47.172	16.595	15.001	11.827	3.062	687	1,66	13.060	20.323	3.535	3.398	5.877	979
Kitzbühel	17.179	6.137	5.467	4.280	1.092	203	1,64	4.892	7.122	1.245	1.360	2.199	361
Kufstein	28.262	10.007	8.754	6.996	2.033	472	1,69	7.769	12.249	2.238	2.199	3.292	515
Landeck	12.103	3.622	3.662	3.468	1.111	240	1,76	3.002	6.223	620	716	1.291	251
Lienz	13.169	3.815	4.189	3.387	1.290	488	1,81	3.087	6.295	728	931	1.862	266
Reutte	9.013	3.175	2.774	2.323	602	139	1,68	2.610	4.021	565	576	1.057	184
Schwaz	22.335	7.371	7.195	5.899	1.560	310	1,67	5.860	9.987	1.511	1.755	2.756	466
Tirol	193.919	67.269	61.696	48.316	13.370	3.268	1,68	52.566	83.083	14.703	13.993	25.419	4.155

<sup>1</sup> Bezogen auf Familien mit Kindern

#### 4. Erwerbstätigkeit

Im Jahr 2011 war knapp die Hälfte (48,7 %) der Tiroler Bevölkerung erwerbstätig, 15,1 % waren unter 15 Jahre, rund ein Viertel (19,6 %) Pensionsbezieher, 4,3 % SchülerInnen bzw. Studierende mit 15 Jahre oder älter, 3,1 % arbeitslos und 9,3 % sonstige Nicht-Erwerbspersonen. Vergleicht man den Erwerbsstatus von Frauen und Männern, so fällt auf, dass der Anteil erwerbstätiger Männer (53,7 %) um rund 10 Prozentpunkte höher ist als der Anteil erwerbstätiger Frauen (43,8 %). Bei den sonstigen Nicht-Erwerbspersonen ist es umgekehrt, hier ist der Anteil der Frauen deutlich höher als jener der Männer. Zur Gruppe der Nicht-Erwerbspersonen zählen alle Personen über 15 Jahre, die bei einer anderen Person mitversichert sind, Sozialhilfe beziehen, von Kapitaleinkünften leben oder aus anderen Gründen nicht am Erwerbsleben teilnehmen und sich nicht schulisch weiterbilden.

**Abb. 22: Erwerbsstatus nach Geschlecht**

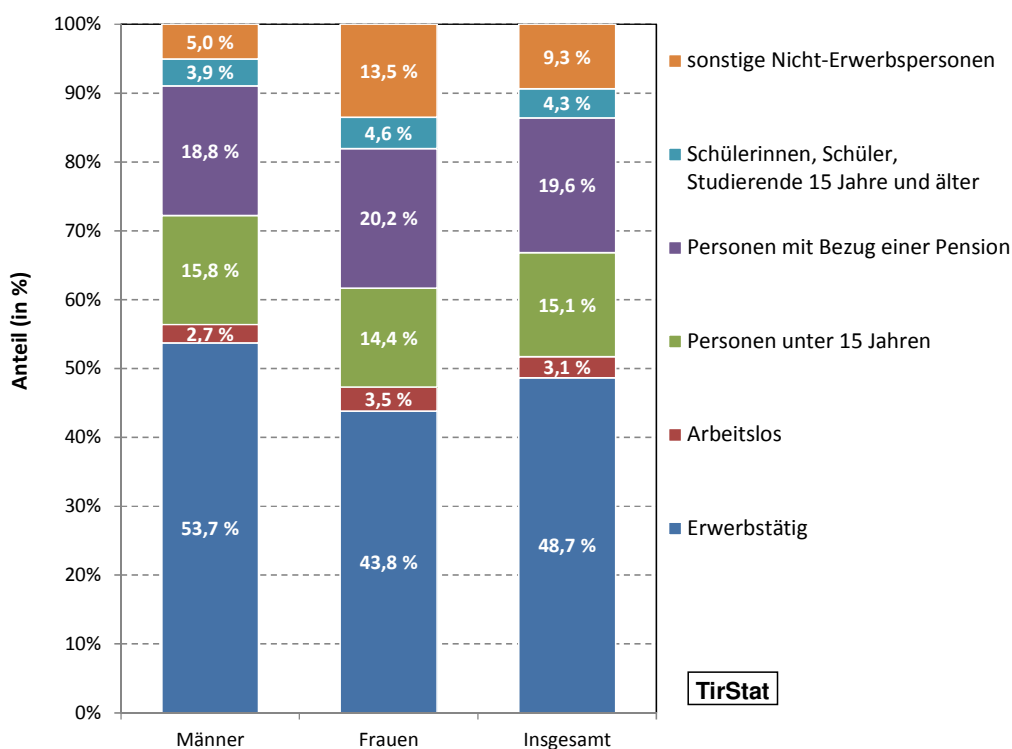

Im Vergleich zur Volkszählung 2001 hat bei beiden Geschlechtern die Zahl der Erwerbspersonen zugenommen, wobei die Zuwächse bei den Frauen rund dreieinhalb mal so groß waren wie jene bei den Männern. Die Zahl der Personen mit Pensionsbezug ist seit dem Jahr 2001 um über 10 Prozent gestiegen. Gleichzeitig hat der Anteil der Personen unter 15 Jahren abgenommen. Diese Verschiebung in Richtung mehr



Pensionsbezieher und weniger junger Menschen ist eine Folge des demographischen Wandels.

**Tab. 23: Bevölkerung nach Erwerbsstatus und Geschlecht 2001 und 2011**

	2011		2001		Veränderung	
	abs.	in %	abs.	in %	abs.	in %
<b>Männer</b>	346.841	100,0	328.010	100,0	18.831	5,7
Erwerbspersonen	195.674	56,4	185.553	56,6	10.121	5,5
dar. Arbeitslose	9.327	2,7	8.534	2,6	793	9,3
Personen mit Pensionsbezug SchülerInnen, Studierende 15 Jahre oder älter	65.311	18,8	58.563	17,9	6.748	11,5
Personen unter 15 Jahren	13.642	3,9	15.830	4,8	-2.188	-13,8
Personen unter 15 Jahren	54.842	15,8	63.205	19,3	-8.363	-13,2
Sonstige Nicht-Erwerbspersonen	17.372	5,0	4.859	1,5	12.513	257,5
<b>Frauen</b>	362.478	100,0	345.494	100,0	16.984	4,9
Erwerbspersonen	171.392	47,3	134.761	39,0	36.631	27,2
dar. Arbeitslose	12.558	3,5	8.255	2,4	4.303	52,1
Personen mit Pensionsbezug SchülerInnen, Studierende 15 Jahre oder älter	73.382	20,2	63.851	18,5	9.531	14,9
Personen unter 15 Jahren	16.588	4,6	18.203	5,3	-1.615	-8,9
Personen unter 15 Jahren	52.256	14,4	60.381	17,5	-8.125	-13,5
Sonstige Nicht-Erwerbspersonen	48.860	13,5	68.298	19,8	-19.438	-28,5
<b>Insgesamt</b>	709.319	100,0	673.504	100,0	35.815	5,3
Erwerbspersonen	367.066	51,7	320.314	47,6	46.752	14,6
dar. Arbeitslose	21.885	3,1	16.789	2,5	5.096	30,4
Personen mit Pensionsbezug SchülerInnen, Studierende 15 Jahre oder älter	138.693	19,6	122.414	18,2	16.279	13,3
Personen unter 15 Jahren	30.230	4,3	34.033	5,1	-3.803	-11,2
Personen unter 15 Jahren	107.098	15,1	123.586	18,3	-16.488	-13,3
Sonstige Nicht-Erwerbspersonen	66.232	9,3	73.157	10,9	-6.925	-9,5

Auf Bezirksebene zeigen sich bei der Erwerbstätigkeit Unterschiede zwischen Innsbruck-Stadt und den übrigen Bezirken. Innsbruck-Stadt hat den geringsten Anteil an Erwerbspersonen (49,0 %). Die Hauptursachen hierfür sind ein überdurchschnittlicher Anteil an SchülerInnen und Studierenden sowie ein hoher Anteil an Pensionsbeziehern.

**Tab. 24: Bevölkerung nach Erwerbsstatus, Geschlecht und Bezirken (absolut)**

	Tirol	Ibk.-Stadt	Imst	Ibk.-Land	Kitzbüchel	Kufstein	Landeck	Lienz	Reutte	Schwaz
<b>Männer</b>	346.841	56.879	28.086	81.696	29.993	49.617	21.603	24.286	15.600	39.081
Erwerbspersonen	195.674	30.187	16.222	46.626	16.711	28.269	12.578	13.586	8.664	22.831
dar. Arbeitslose	9.327	1.764	762	1.656	778	1.065	1.245	693	388	976
Personen mit Pensionsbezug	65.311	11.470	4.905	15.369	5.740	8.927	3.868	4.861	3.081	7.090
SchülerInnen, Studierende 15 J. o. älter	13.642	3.919	916	3.083	930	1.552	786	908	504	1.044
Personen unter 15 Jahren	54.842	7.511	4.830	13.269	4.532	8.223	3.552	3.941	2.410	6.574
Sonstige Nicht-Erwerbspersonen	17.372	3.792	1.213	3.349	2.080	2.646	819	990	941	1.542
<b>Frauen</b>	362.478	62.738	28.471	85.066	31.712	51.430	21.988	25.033	16.018	40.022
Erwerbspersonen	171.392	28.449	13.508	41.937	14.916	24.599	10.030	11.246	7.240	19.467
dar. Arbeitslose	12.558	1.339	1.114	1.664	1.321	1.542	2.112	1.223	695	1.548
Personen mit Pensionsbezug	73.382	15.524	4.974	16.467	6.523	9.786	3.960	5.300	3.282	7.566
SchülerInnen, Studierende 15 J. o. älter	16.588	4.309	1.214	3.702	1.204	2.014	993	1.171	588	1.393
Personen unter 15 Jahren	52.256	7.179	4.504	12.581	4.373	7.856	3.484	3.819	2.238	6.222
Sonstige Nicht-Erwerbspersonen	48.860	7.277	4.271	10.379	4.696	7.175	3.521	3.497	2.670	5.374
<b>Insgesamt</b>	709.319	119.617	56.557	166.762	61.705	101.047	43.591	49.319	31.618	79.103
Erwerbspersonen	367.066	58.636	29.730	88.563	31.627	52.868	22.608	24.832	15.904	42.298
dar. Arbeitslose	21.885	3.103	1.876	3.320	2.099	2.607	3.357	1.916	1.083	2.524
Personen mit Pensionsbezug	138.693	26.994	9.879	31.836	12.263	18.713	7.828	10.161	6.363	14.656
SchülerInnen, Studierende 15 J. o. älter	30.230	8.228	2.130	6.785	2.134	3.566	1.779	2.079	1.092	2.437
Personen unter 15 Jahren	107.098	14.690	9.334	25.850	8.905	16.079	7.036	7.760	4.648	12.796
Sonstige Nicht-Erwerbspersonen	66.232	11.069	5.484	13.728	6.776	9.821	4.340	4.487	3.611	6.916

**Tab. 25: Bevölkerung nach Erwerbsstatus, Geschlecht und Bezirken (relativ)**

	Tirol	Ibk.-Stadt	Imst	Ibk.-Land	Kitzbühel	Kufstein	Landeck	Lienz	Reutte	Schwaz
<b>Männer</b>	100,0	100,0	100,0	100,0	100,0	100,0	100,0	100,0	100,0	100,0
Erwerbspersonen	56,4	53,1	57,8	57,1	55,7	57,0	58,2	55,9	55,5	58,4
dar. Arbeitslose	2,7	3,1	2,7	2,0	2,6	2,1	5,8	2,9	2,5	2,5
Personen mit Pensionsbezug	18,8	20,2	17,5	18,8	19,1	18,0	17,9	20,0	19,8	18,1
SchülerInnen, Studierende 15 J. o. älter	3,9	6,9	3,3	3,8	3,1	3,1	3,6	3,7	3,2	2,7
Personen unter 15 Jahren	15,8	13,2	17,2	16,2	15,1	16,6	16,4	16,2	15,4	16,8
Sonstige Nicht-Erwerbspersonen	5,0	6,7	4,3	4,1	6,9	5,3	3,8	4,1	6,0	3,9
<b>Frauen</b>	100,0	100,0	100,0	100,0	100,0	100,0	100,0	100,0	100,0	100,0
Erwerbspersonen	47,3	45,3	47,4	49,3	47,0	47,8	45,6	44,9	45,2	48,6
dar. Arbeitslose	3,5	2,1	3,9	2,0	4,2	3,0	9,6	4,9	4,3	3,9
Personen mit Pensionsbezug	20,2	24,7	17,5	19,4	20,6	19,0	18,0	21,2	20,5	18,9
SchülerInnen, Studierende 15 J. o. älter	4,6	6,9	4,3	4,4	3,8	3,9	4,5	4,7	3,7	3,5
Personen unter 15 Jahren	14,4	11,4	15,8	14,8	13,8	15,3	15,8	15,3	14,0	15,5
Sonstige Nicht-Erwerbspersonen	13,5	11,6	15,0	12,2	14,8	14,0	16,0	14,0	16,7	13,4
<b>Insgesamt</b>	100,0	100,0	100,0	100,0	100,0	100,0	100,0	100,0	100,0	100,0
Erwerbspersonen	51,7	49,0	52,6	53,1	51,3	52,3	51,9	50,3	50,3	53,5
dar. Arbeitslose	3,1	2,6	3,3	2,0	3,4	2,6	7,7	3,9	3,4	3,2
Personen mit Pensionsbezug	19,6	22,6	17,5	19,1	19,9	18,5	18,0	20,6	20,1	18,5
SchülerInnen, Studierende 15 J. o. älter	4,3	6,9	3,8	4,1	3,5	3,5	4,1	4,2	3,5	3,1
Personen unter 15 Jahren	15,1	12,3	16,5	15,5	14,4	15,9	16,1	15,7	14,7	16,2
Sonstige Nicht-Erwerbspersonen	9,3	9,3	9,7	8,2	11,0	9,7	10,0	9,1	11,4	8,7

Die allgemeine Erwerbsquote (Anteil der Erwerbspersonen an der Wohnbevölkerung) lag in Tirol im Jahr 2011 bei 51,7 %, und damit gering über dem Österreichwert von 50,8 %. Die Erwerbsquote der Männer ist mit 56,4 % nach wie vor deutlich über jener der Frauen mit 47,3 %. Im Vergleich zur letzten Volkszählung 2001 erhöhte sich die Erwerbsquote in Tirol um 2,1 Prozentpunkte von 49,6 % auf 51,7 %, wobei dieser Anstieg auf eine deutliche Zunahme der Erwerbsquote bei den Frauen (2001: 42,0 %) zurückgeht. Die Erwerbsquote der Männer hat von 2001 auf 2011 gering abgenommen (2001: 57,5 %). Auf Bezirksebene ist wie bereits erwähnt die Erwerbsquote in Innsbruck-Stadt am geringsten. Die höchste Erwerbsquote weist mit 53,5 % der Bezirk Schwaz auf. Bei der Erwerbstätigenquote (Anteil der Erwerbstätigen (Erwerbspersonen minus Arbeitslose) an der Bevölkerung) der 15 bis 64-Jährigen weist der Bezirk Landeck mit 63,6 % aufgrund des relativ hohen Anteils arbeitsloser Personen (saisonale Arbeitslosigkeit aufgrund des Tourismus) den geringsten Wert aller Tiroler Bezirke auf.

**Tab. 26: Erwerbsquote und Erwerbstätigenquote nach Geschlecht und Bezirken**

	Tirol	Ibk.- Stadt	Imst	Ibk.- Land	Kitz- bühel	Kuf- stein	Landeck	Lienz	Reutte	Schwaz
<i>Allgemeine</i>										
<i>Erwerbsquote (in %)</i>										
Männer	56,4	53,1	57,8	57,1	55,7	57,0	58,2	55,9	55,5	58,4
Frauen	47,3	45,3	47,4	49,3	47,0	47,8	45,6	44,9	45,2	48,6
Insgesamt	51,7	49,0	52,6	53,1	51,3	52,3	51,9	50,3	50,3	53,5
<i>Erwerbsquote der 15 bis 64-Jährigen (in %)</i>										
Männer	79,7	72,9	81,3	80,9	79,6	80,9	82,0	81,0	79,3	83,0
Frauen	69,2	66,1	68,4	71,7	69,6	69,9	67,4	68,6	66,3	70,9
Insgesamt	74,4	69,4	74,9	76,2	74,5	75,4	74,9	74,9	72,8	77,0
<i>Erwerbstätigenquote der 15 bis 64-Jährigen (in %)</i>										
Männer	75,9	68,5	77,5	78,0	75,8	77,8	73,8	76,8	75,7	79,4
Frauen	64,1	62,9	62,7	68,8	63,3	65,4	53,0	61,0	59,8	65,2
Insgesamt	69,9	65,6	70,1	73,3	69,5	71,6	63,6	69,0	67,8	72,3

**Abb. 23: Erwerbstätigenquote der 15 bis 64-Jährigen nach Geschlecht und Bezirk**

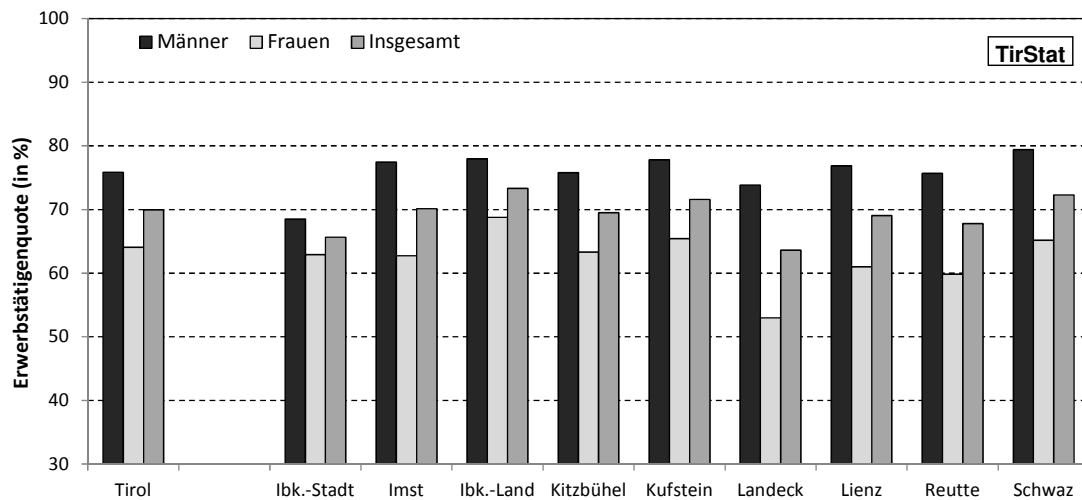

Betrachtet man die Erwerbstätigenquote nach Alter und Geschlecht, so zeigt sich ein typisches Bild. In den jüngeren Altersgruppen ist die Erwerbstätigenquote aufgrund des hohen Anteils an SchülerInnen und Studierenden bei beiden Geschlechtern vergleichsweise gering. Aufgrund verlängerter Ausbildungszeiten liegt die Erwerbstätigenquote bei den Frauen zu Beginn noch deutlich unter jener der Männer. Bei den Mitte 30 bis Ende 40-Jährigen erreicht die Erwerbstätigenquote ihr Maximum und nimmt dann mit zunehmendem Alter ab. Differenziert man die Ergebnisse nach der Staatsangehörigkeit, so ist die Erwerbstätigenquote bei den Frauen und Männern mit österreichischer Staatsangehörigkeit deutlich höher als jene bei den Ausländerinnen und Ausländern.

**Abb. 24: Erwerbstätigenquote in Tirol und Österreich nach Geschlecht und Altersgruppen**

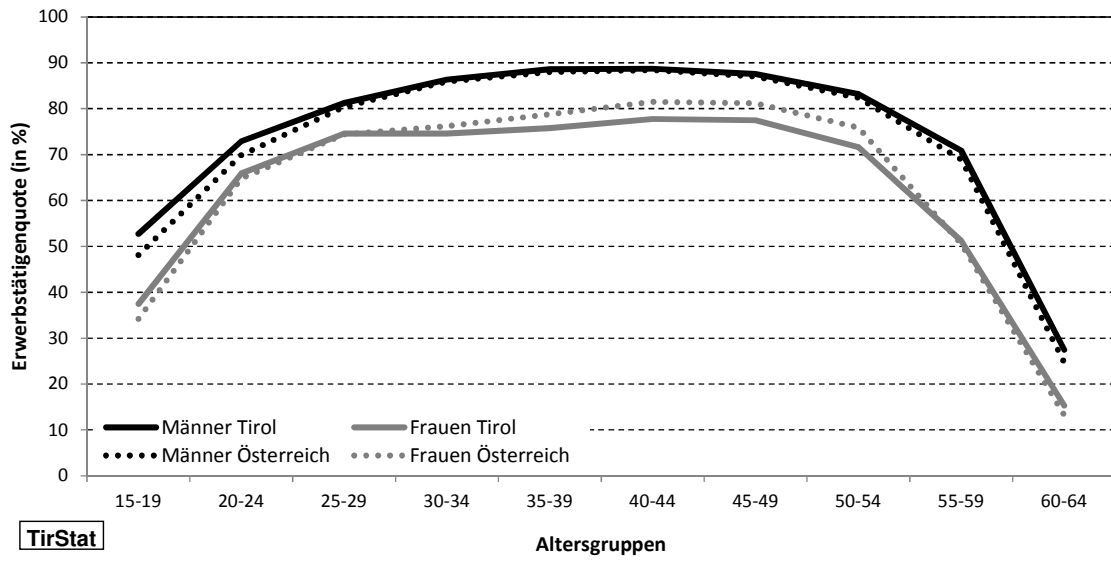

**Abb. 25: Erwerbstätigenquote nach Staatsangehörigkeit, Geschlecht und Altersgruppen**

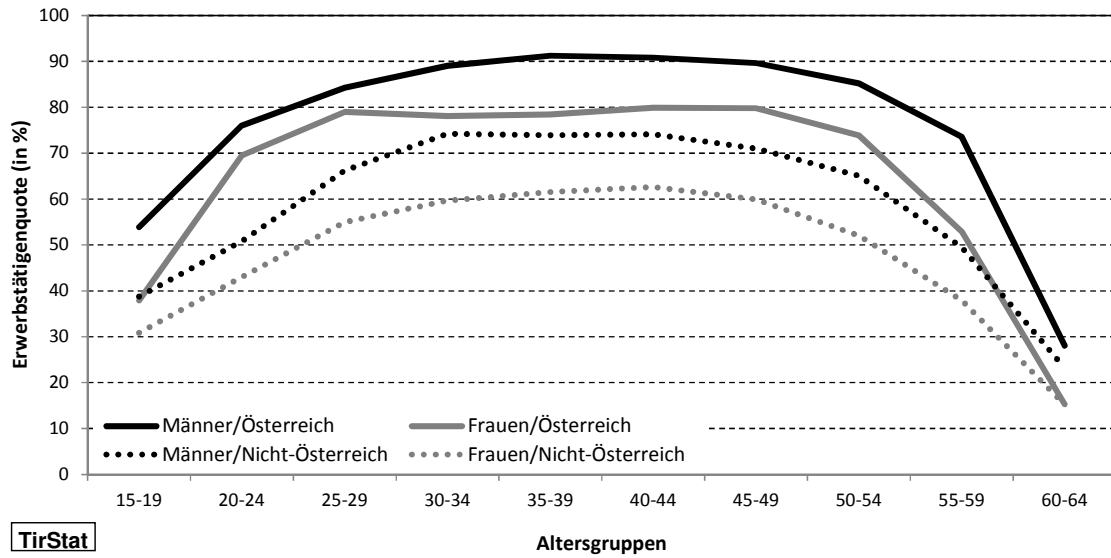

**Tab. 27: Erwerbsstatus nach Alter und Geschlecht**

	Insgesamt		Erwerbs- personen		Personen unter 15 Jahren		Personen m. Pensions- bezug		SchülerInnen, Studierende 15 J. o. älter		sonstige Nicht- Erwerbsp.	
	abs.	in %	abs.	in %	abs.	in %	abs.	in %	abs.	in %	abs.	in %
<b>Insgesamt</b>												
unter 15	107.098	100,0	-	-	107.098	100,0	-	-	-	-	-	-
15 - 19	44.013	100,0	21.513	48,9	-	-	17	0,0	19.845	45,1	2.638	6,0
20 - 24	47.248	100,0	35.757	75,7	-	-	78	0,2	6.971	14,8	4.442	9,4
25 - 29	48.501	100,0	40.554	83,6	-	-	244	0,5	2.302	4,7	5.401	11,1
30 - 54	264.975	100,0	228.057	86,1	-	-	7.806	2,9	1.080	0,4	28.032	10,6
55 - 59	41.522	100,0	26.686	64,3	-	-	9.053	21,8	18	0,0	5.765	13,9
60 - 64	38.774	100,0	8.523	22,0	-	-	25.652	66,2	6	0,0	4.593	11,8
65 u. älter	117.188	100,0	5.976	5,1	-	-	95.843	81,8	8	0,0	15.361	13,1
<b>Insgesamt</b>	<b>709.319</b>	<b>100,0</b>	<b>367.066</b>	<b>51,7</b>	<b>107.098</b>	<b>15,1</b>	<b>138.693</b>	<b>19,6</b>	<b>30.230</b>	<b>4,3</b>	<b>66.232</b>	<b>9,3</b>
<b>Männer</b>												
unter 15	54.842	100,0	-	-	54.842	100,0	-	-	-	-	-	-
15 - 19	22.552	100,0	12.651	56,1	-	-	8	0,0	8.599	38,1	1.294	5,7
20 - 24	23.827	100,0	18.698	78,5	-	-	41	0,2	3.212	13,5	1.876	7,9
25 - 29	24.174	100,0	20.897	86,4	-	-	151	0,6	1.282	5,3	1.844	7,6
30 - 54	132.262	100,0	120.037	90,8	-	-	3.802	2,9	536	0,4	7.887	6,0
55 - 59	20.029	100,0	14.863	74,2	-	-	3.878	19,4	5	0,0	1.283	6,4
60 - 64	18.738	100,0	5.417	28,9	-	-	12.247	65,4	4	0,0	1.070	5,7
65 u. älter	50.417	100,0	3.111	6,2	-	-	45.184	89,6	4	0,0	2.118	4,2
<b>Insgesamt</b>	<b>346.841</b>	<b>100,0</b>	<b>195.674</b>	<b>56,4</b>	<b>54.842</b>	<b>15,8</b>	<b>65.311</b>	<b>18,8</b>	<b>13.642</b>	<b>3,9</b>	<b>17.372</b>	<b>5,0</b>
<b>Frauen</b>												
unter 15	52.256	100,0	-	-	52.256	100,0	-	-	-	-	-	-
15 - 19	21.461	100,0	8.862	41,3	-	-	9	0,0	11.246	52,4	1.344	6,3
20 - 24	23.421	100,0	17.059	72,8	-	-	37	0,2	3.759	16,0	2.566	11,0
25 - 29	24.327	100,0	19.657	80,8	-	-	93	0,4	1.020	4,2	3.557	14,6
30 - 54	132.713	100,0	108.020	81,4	-	-	4.004	3,0	544	0,4	20.145	15,2
55 - 59	21.493	100,0	11.823	55,0	-	-	5.175	24,1	13	0,1	4.482	20,9
60 - 64	20.036	100,0	3.106	15,5	-	-	13.405	66,9	2	0,0	3.523	17,6
65 u. älter	66.771	100,0	2.865	4,3	-	-	50.659	75,9	4	0,0	13.243	19,8
<b>Insgesamt</b>	<b>362.478</b>	<b>100,0</b>	<b>171.392</b>	<b>47,3</b>	<b>52.256</b>	<b>14,4</b>	<b>73.382</b>	<b>20,2</b>	<b>16.588</b>	<b>4,6</b>	<b>48.860</b>	<b>13,5</b>

Die Gliederung der Erwerbstätigen nach der beruflichen Stellung weist 12,1 % selbständig und 87,9 % unselbständig Erwerbstätige auf. Bei den unselbständig Erwerbstätigen bilden Angestellte (40,4 %) und ArbeiterInnen (32,1 %) die größten Gruppen. Bei den selbständig Erwerbstätigen ist der Anteil der Männer mit 14,4 % höher als jener der Frauen (9,5 %). Auch bei der Gruppe der ArbeiterInnen liegt der männliche Anteil deutlich über jenem der Frauen, während dies bei der Gruppe der Angestellten umgekehrt ist.

**Tab. 28: Stellung im Beruf nach Geschlecht**

	Insgesamt		Männer		Frauen	
	abs.	in %	abs.	in %	abs.	in %
<b>unselbständig Erwerbstätige</b>	<b>303.244</b>	<b>87,9</b>	<b>159.475</b>	<b>85,6</b>	<b>143.769</b>	<b>90,5</b>
ArbeiterInnen	110.944	32,1	72.238	38,8	38.706	24,4
Lehrlinge (ArbeiterInnen)	8.839	2,6	7.022	3,8	1.817	1,1
Angestellte	139.612	40,4	57.004	30,6	82.608	52,0
Lehrlinge (Angestellte)	4.017	1,2	1.402	0,8	2.615	1,6
freie DienstnehmerInnen	3.612	1,0	1.255	0,7	2.357	1,5
Vertragsbedienstete	14.097	4,1	5.018	2,7	9.079	5,7
BeamtInnen	17.560	5,1	12.038	6,5	5.522	3,5
unbekannt (unselbst. erwerbstätig)	2.272	0,7	1.219	0,7	1.053	0,7
Grundwehrdienst, Ausbildungsdienst	1.404	0,4	1.392	0,7	12	0,0
Zivildienst	887	0,3	887	0,5	-	-
<b>selbständige Erwerbstätige</b>	<b>41.937</b>	<b>12,1</b>	<b>26.872</b>	<b>14,4</b>	<b>15.065</b>	<b>9,5</b>
gewerblich selbständig erwerbstätige	24.702	7,2	17.896	9,6	6806	4,3
freiberuflich selbständig erwerbstätige	2.416	0,7	1.850	1,0	566	0,4
neue Selbständigkeit	3.830	1,1	2.166	1,2	1.664	1,0
BetriebsführerInnen in der Land- u. Forstw.	6.225	1,8	4.121	2,2	2.104	1,3
mithelfende Familienangehörige	4.764	1,4	839	0,5	3.925	2,5
<b>Erwerbstätige insgesamt</b>	<b>345.181</b>	<b>100,0</b>	<b>186.347</b>	<b>100,0</b>	<b>158.834</b>	<b>100,0</b>



Von den 345.181 Erwerbstätigen sind 3,1 % im Primär- (Land- und Forstwirtschaft), 24,6 % im Sekundär- und 71,4 % im Tertiärsektor beschäftigt. Im Sekundärsektor zählen die Wirtschaftsabschnitte „Herstellung von Waren“ und „Bau“ zu jenen mit den meisten Erwerbstätigen. Im Tertiären Sektor sind die Abschnitte „Handel“, „Gesundheits- und Sozialwesen“ und „Beherbergung und Gastronomie“ sehr bedeutend. Während bei den Männern 60,8 % der Erwerbstätigen im Tertiärsektor beschäftigt sind, sind es bei den Frauen mit 83,8 % deutlich mehr. Im Sekundärsektor haben hingegen deutlich mehr Männer als Frauen eine Beschäftigung. Bei den Männern sind die Wirtschaftsabschnitte „Herstellung von Waren“ und „Bau“ im Sekundärsektor sowie der „Handel“ im Tertiärsektor sehr beliebt. Bei den Frauen sind es der „Handel“, das „Gesundheits- und Sozialwesen“ sowie die „Beherbergung und Gastronomie“, allesamt im Tertiärsektor.

In Innsbruck-Stadt liegt der Anteil der Erwerbstätigen im Tertiärsektor mit 86,0 % deutlich über dem Landesdurchschnitt (71,4 %), während der Anteil am Primärsektor wenig überraschend mit 0,4 % unterdurchschnittlich ausfällt. In den Bezirken Lienz (6,5 %) und Kitzbühel (5,9 %) liegt die Zahl der Erwerbstätigen im Primärsektor über dem Landesdurchschnitt. Der Sekundärsektor ist in Kufstein, Lienz, Reutte und Schwaz besonders ausgeprägt. In diesen Bezirken ist fast jeder dritte Beschäftigte im Sekundärsektor tätig.

Knapp die Hälfte der unselbständig erwerbstätigen Frauen (2011: 48,6 %) geht einer Teilzeitbeschäftigung nach (Abb. 26). Bei den Männern ist der Anteil der Teilzeitbeschäftigten (2011: 9,8 %) deutlich geringer. In den vergangenen Jahren hat vor allem die Zahl der Teilzeitbeschäftigten Frauen deutlich zugenommen.

**Abb. 26: Unselbständig Erwerbstätige\* nach Beschäftigungsausmaß und Geschlecht von 2009 bis 2011 (\*ohne temporär Abwesende, Personen im Grundwehrdienst, Ausbildungsdienst und Zivildienst)**

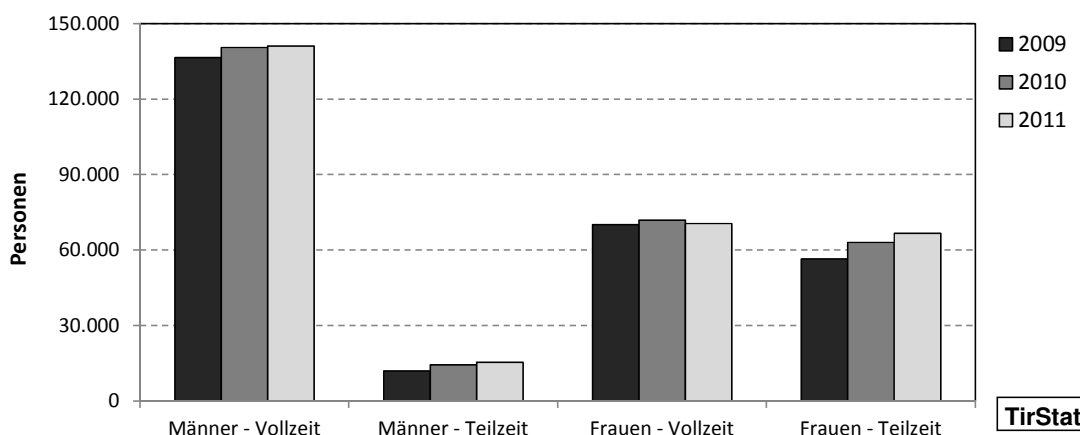

**Tab. 29: Erwerbstätige nach Geschlecht und ÖNACE 2008**

	Insgesamt		Männer		Frauen	
	abs.	in %	abs.	in %	abs.	in %
<i>Primärer Sektor</i>	10.677	3,1	5.327	2,9	5.350	3,4
Land- und Forstwirtschaft	10.677	3,1	5.327	2,9	5.350	3,4
<i>Sekundärer Sektor</i>	84.853	24,6	65.812	35,3	19.041	12,0
Bergbau	636	0,2	579	0,3	57	0,0
Herstellung von Waren	50.753	14,7	36.341	19,5	14.412	9,1
Energieversorgung	2.708	0,8	2.316	1,2	392	0,2
Wasservers. u. Abfallentsorgung	1.360	0,4	1.083	0,6	277	0,2
Bau	29.396	8,5	25.493	13,7	3.903	2,5
<i>Tertiärer Sektor</i>	246.314	71,4	113.274	60,8	133.040	83,8
Handel	54.791	15,9	23.760	12,8	31.031	19,5
Verkehr	19.104	5,5	15.480	8,3	3.624	2,3
Beherbergung und Gastronomie	28.680	8,3	11.660	6,3	17.020	10,7
Information und Kommunikation	4.941	1,4	3.393	1,8	1.548	1,0
Finanz- und Versicherungsleistungen	10.592	3,1	5.478	2,9	5.114	3,2
Grundstücks- und Wohnungswesen	5.786	1,7	2.906	1,6	2.880	1,8
Freiberufliche/techn. Dienstleistungen	17.791	5,2	9.616	5,2	8.175	5,1
Sonst. wirtschaftl. Dienstleistungen	13.202	3,8	6.366	3,4	6.836	4,3
Öffentliche Verwaltung	21.447	6,2	12.303	6,6	9.144	5,8
Erziehung und Unterricht	24.151	7,0	9.062	4,9	15.089	9,5
Gesundheits- und Sozialwesen	32.568	9,4	8.392	4,5	24.176	15,2
Kunst, Unterhaltung und Erholung	4.649	1,3	2.621	1,4	2.028	1,3
Sonst. Dienstleistungen	8.140	2,4	2.157	1,2	5.983	3,8
Private Haushalte	469	0,1	80	0,0	389	0,2
Exterritoriale Organisationen	3	0,0	-	-	3	0,0
Unbekannte Wirtschaftstätigkeit	3.337	1,0	1.934	1,0	1.403	0,9
<b>Insgesamt</b>	<b>345.181</b>	<b>100,0</b>	<b>186.347</b>	<b>100,0</b>	<b>158.834</b>	<b>100,0</b>

**Tab. 30: Erwerbstätige (absolut) nach ÖNACE 2008 und Bezirken**

	Tirol	Ibk.- Stadt	Imst	Ibk.- Land	Kitz- bühel	Kuf- stein	Lan- deck	Lienz	Reutte	Schwaz
<i>Primärer Sektor</i>	10.677	243	709	1.858	1.732	1.989	508	1.500	422	1.716
Land- und Forstw.	10.677	243	709	1.858	1.732	1.989	508	1.500	422	1.716
<i>Sekundärer Sektor</i>	84.853	7.231	6.785	18.379	7.470	15.380	4.663	7.290	4.644	13.011
Bergbau	636	8	62	69	94	113	176	75	15	24
Herstellung v. Waren	50.753	4.081	2.875	11.715	3.745	10.495	1.698	4.355	3.429	8.360
Energieversorgung	2.708	321	261	645	102	326	229	189	242	393
Wasserv./Abfallents.	1.360	121	177	390	93	172	46	163	37	161
Bau	29.396	2.700	3.410	5.560	3.436	4.274	2.514	2.508	921	4.073
<i>Tertiärer Sektor</i>	246.314	47.740	20.243	64.564	20.067	31.924	13.721	13.987	9.160	24.908
Handel	54.791	8.571	4.985	14.147	4.962	8.290	2.817	3.019	1.871	6.129
Verkehr	19.104	2.896	1.759	4.543	1.511	3.133	1.779	821	672	1.990
Beherb./Gastronomie	28.680	3.866	3.264	5.409	3.038	3.294	2.293	1.637	1.841	4.038
Information und Komm.	4.941	1.431	333	1.443	313	524	168	240	97	392
Finanz-/Versicherungsl.	10.592	1.631	737	3.015	1.041	1.428	552	586	559	1.043
Grundst.-/Wohnungsw.	5.786	1.168	311	1.599	704	783	247	239	138	597
Freib./techn. Dienstl.	17.791	4.539	1.180	4.799	1.422	2.313	694	863	503	1.478
Sonst. wirts. Dienstl.	13.202	3.353	721	2.890	1.098	1.980	501	698	498	1.463
Öffentliche Verwaltung	21.447	3.871	1.851	6.619	1.611	1.970	1.409	1.348	899	1.869
Erzieh. u. Unterricht	24.151	5.781	1.791	6.460	1.304	3.451	991	1.865	656	1.852
Ges.- und Sozialwesen	32.568	7.585	2.340	10.122	2.052	3.022	1.645	1.951	1.041	2.810
Kunst, Unterh., Erholung	4.649	1.417	236	1.189	380	492	175	220	142	398
Sonst. Dienstl.	8.140	1.569	714	2.234	556	1.177	426	449	223	792
Private Haushalte	469	62	21	94	75	67	24	50	20	56
Exterritoriale Organis.	3	0	0	1	0	0	0	1	0	1
unbekannt	3.337	319	117	442	259	968	359	139	595	139
<b>Insgesamt</b>	<b>345.181</b>	<b>55.533</b>	<b>27.854</b>	<b>85.243</b>	<b>29.528</b>	<b>50.261</b>	<b>19.251</b>	<b>22.916</b>	<b>14.821</b>	<b>39.774</b>

**Tab. 31: Erwerbstätige (relativ) nach ÖNACE 2008 und Bezirken**

	Tirol	lbk.- Stadt	Imst	lbk.- Land	Kitz- bühel	Kuf- stein	Lan- deck	Lienz	Reutte	Schwaz
<i>Primärer Sektor</i>	3,1	0,4	2,5	2,2	5,9	4,0	2,6	6,5	2,8	4,3
Land- und Forstw.	3,1	0,4	2,5	2,2	5,9	4,0	2,6	6,5	2,8	4,3
<i>Sekundärer Sektor</i>	24,6	13,0	24,4	21,6	25,3	30,6	24,2	31,8	31,3	32,7
Bergbau	0,2	0,0	0,2	0,1	0,3	0,2	0,9	0,3	0,1	0,1
Herstellung v. Waren	14,7	7,3	10,3	13,7	12,7	20,9	8,8	19,0	23,1	21,0
Energieversorgung	0,8	0,6	0,9	0,8	0,3	0,6	1,2	0,8	1,6	1,0
Wasserv./Abfallents.	0,4	0,2	0,6	0,5	0,3	0,3	0,2	0,7	0,2	0,4
Bau	8,5	4,9	12,2	6,5	11,6	8,5	13,1	10,9	6,2	10,2
<i>Tertiärer Sektor</i>	71,4	86,0	72,7	75,7	68,0	63,5	71,3	61,0	61,8	62,6
Handel	15,9	15,4	17,9	16,6	16,8	16,5	14,6	13,2	12,6	15,4
Verkehr	5,5	5,2	6,3	5,3	5,1	6,2	9,2	3,6	4,5	5,0
Beherb./Gastronomie	8,3	7,0	11,7	6,3	10,3	6,6	11,9	7,1	12,4	10,2
Information und Komm.	1,4	2,6	1,2	1,7	1,1	1,0	0,9	1,0	0,7	1,0
Finanz-/Versicherungsl.	3,1	2,9	2,6	3,5	3,5	2,8	2,9	2,6	3,8	2,6
Grundst.-/Wohnungsw.	1,7	2,1	1,1	1,9	2,4	1,6	1,3	1,0	0,9	1,5
Freib./techn. Dienstl.	5,2	8,2	4,2	5,6	4,8	4,6	3,6	3,8	3,4	3,7
Sonst. wirts. Dienstl.	3,8	6,0	2,6	3,4	3,7	3,9	2,6	3,0	3,4	3,7
Öffentliche Verwaltung	6,2	7,0	6,6	7,8	5,5	3,9	7,3	5,9	6,1	4,7
Erzieh. u. Unterricht	7,0	10,4	6,4	7,6	4,4	6,9	5,1	8,1	4,4	4,7
Ges.- und Sozialwesen	9,4	13,7	8,4	11,9	6,9	6,0	8,5	8,5	7,0	7,1
Kunst, Unterh., Erholung	1,3	2,6	0,8	1,4	1,3	1,0	0,9	1,0	1,0	1,0
Sonst. Dienstl.	2,4	2,8	2,6	2,6	1,9	2,3	2,2	2,0	1,5	2,0
Private Haushalte	0,1	0,1	0,1	0,1	0,3	0,1	0,1	0,2	0,1	0,1
Exterritoriale Organis.	0,0	0,0	0,0	0,0	0,0	0,0	0,0	0,0	0,0	0,0
unbekannt	1,0	0,6	0,4	0,5	0,9	1,9	1,9	0,6	4,0	0,3
<b>Insgesamt</b>	100,0	100,0	100,0	100,0	100,0	100,0	100,0	100,0	100,0	100,0

## 5. Bildung

Im Rahmen der Registerzählung 2011 wurde der Bildungsstand der Bevölkerung erhoben. In Tirol hatten 28,9 % der Bevölkerung ab 15 Jahren einen Pflichtschulabschluss als höchste abgeschlossene Ausbildung. Der Anteil der Frauen mit Pflichtschulabschluss (33,9 %) ist dabei wesentlich höher als jener der Männer (23,6 %). Die meisten Personen in Tirol, nämlich 198.103 bzw. 32,9 %, haben einen Lehrabschluss, wobei deutlich mehr Männer als Frauen einen Lehrabschluss vorweisen können. Weitere 15,7 % besitzen einen Abschluss einer berufsbildenden mittleren Schule, 5,1 % einer allgemein bildenden höheren Schule, 6,7 % einer berufsbildenden höheren Schule und 0,6 % eines Kollegs. 10,2 % der Tiroler Bevölkerung verfügen über einen akademischen Abschluss im weiteren Sinne (Hochschule und Hochschulverwandte Lehranstalt).

Ein Vergleich der Abschlüsse zwischen 2001 und 2011 zeigt in Tirol ähnlich wie in Gesamtösterreich einen deutlichen Trend zu einer höheren Bildung. So hat sich beispielsweise der Anteil der Personen mit Pflichtschulabschluss als höchste abgeschlossene Ausbildung von 37,1 % im Jahr 2001 auf 28,9 % im Jahr 2011 verringert, während der Anteil der Personen mit Hochschulabschluss von 7,1 % auf 10,1 % gestiegen ist. Eine ähnliche Entwicklung lässt sich auch erkennen, wenn man die Ausbildung nach Altersklassen differenziert. So verfügen jüngere Personen im Allgemeinen über eine höhere Ausbildung als ältere Personen.

**Abb. 27: Bildungsstand der Tiroler Bevölkerung ab 15 Jahren 2001 und 2011**

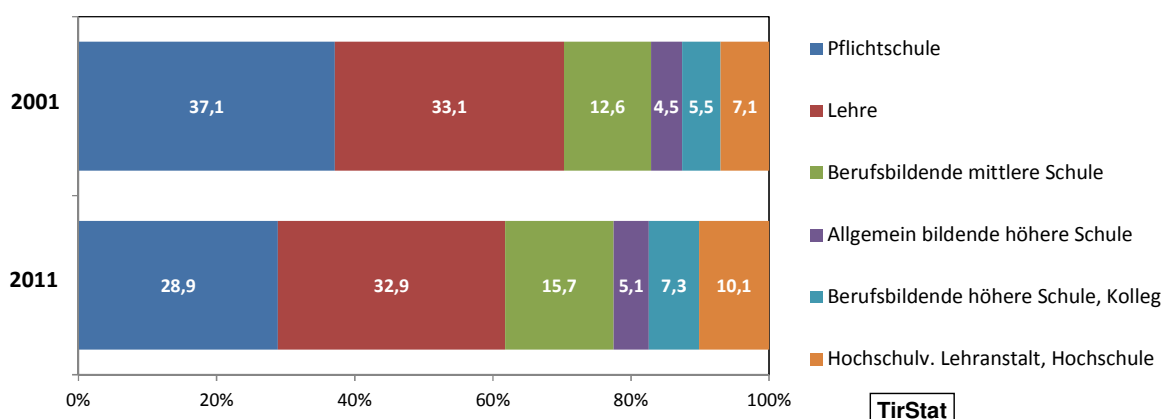

In den vergangenen Jahren haben Frauen den Bildungsabstand zu den Männern deutlich verringert und in einigen Bereichen bereits die Männer überholt. Bei den 75-Jährigen

und älteren Frauen haben zum Beispiel noch fast zwei Drittel (65,6 %) einen Pflichtschulabschluss als höchste abgeschlossene Ausbildung, bei den 25 bis 34-Jährigen hingegen nur knapp jede Sechste (15,9 %). Bei den 25 bis 34-Jährigen haben Frauen erstmals einen höheren Anteil an Hochschulabschlüssen als Männer. Zwischen 2001 und 2011 hat die Zahl der Männer mit Hochschulabschluss um knapp die Hälfte (49,0 %) zugenommen, während sich die Zahl der Frauen mit Hochschulabschluss annähernd verdoppelt (99,9%) hat.

**Tab. 32: Bildungsstand der Tiroler Bevölkerung ab 15 Jahren nach Geschlecht 2001 und 2011**

Höchste abgeschlossene Ausbildung	2011		2001		Veränderung	
	abs.	in %	abs.	in %	abs.	in %
<b>Insgesamt</b>	<b>602.221</b>	<b>100,0</b>	<b>549.649</b>	<b>100,0</b>	<b>52.572</b>	<b>9,6</b>
Pflichtschule	174.001	28,9	204.120	37,1	-30.119	-14,8
Lehre	198.103	32,9	182.178	33,1	15.925	8,7
Berufsbildende mittlere Schule	94.477	15,7	69.331	12,6	25.146	36,3
Allgemein bildende höhere Schule	30.695	5,1	24.806	4,5	5.889	23,7
Berufsbildende höhere Schule	40.304	6,7	27.562	5,0	12.742	46,2
Kolleg	3.526	0,6	2.856	0,5	670	23,5
Hochschulverwandte Lehranstalt	12.615	2,1	9.892	1,8	2.723	27,5
Hochschule	48.500	8,1	28.904	5,3	19.596	67,8
<b>Männer</b>	<b>291.999</b>	<b>100,0</b>	<b>264.664</b>	<b>100,0</b>	<b>27.335</b>	<b>10,3</b>
Pflichtschule	68.814	23,6	79.209	29,9	-10.395	-13,1
Lehre	117.639	40,3	114.639	43,3	3.000	2,6
Berufsbildende mittlere Schule	38.782	13,3	21.282	8,0	17.500	82,2
Allgemein bildende höhere Schule	14.165	4,9	12.011	4,5	2.154	17,9
Berufsbildende höhere Schule	20.582	7,0	15.422	5,8	5.160	33,5
Kolleg	1.197	0,4	1.071	0,4	126	11,8
Hochschulverwandte Lehranstalt	3.706	1,3	2.827	1,1	879	31,1
Hochschule	27.114	9,3	18.203	6,9	8.911	49,0
<b>Frauen</b>	<b>310.222</b>	<b>100,0</b>	<b>284.985</b>	<b>100,0</b>	<b>25.237</b>	<b>8,9</b>
Pflichtschule	105.187	33,9	124.911	43,8	-19.724	-15,8
Lehre	80.464	25,9	67.539	23,7	12.925	19,1
Berufsbildende mittlere Schule	55.695	18,0	48.049	16,9	7.646	15,9
Allgemein bildende höhere Schule	16.530	5,3	12.795	4,5	3.735	29,2
Berufsbildende höhere Schule	19.722	6,4	12.140	4,3	7.582	62,5
Kolleg	2.329	0,8	1.785	0,6	544	30,5
Hochschulverwandte Lehranstalt	8.909	2,9	7.065	2,5	1.844	26,1
Hochschule	21.386	6,9	10.701	3,8	10.685	99,9

**Tab. 33: Bildungsstand der Tiroler Bevölkerung ab 15 Jahren nach Alter und Geschlecht**

<b>Geschlecht/Höchste abgeschl. Ausbildung</b>	<b>Zu- sammen</b>	<b>15-24</b>	<b>25-34</b>	<b>35-44</b>	<b>45-54</b>	<b>55-64</b>	<b>65-74</b>	<b>75 u. älter</b>
<b>Insgesamt (=100 %)</b>	<b>602.221</b>	<b>91.261</b>	<b>94.849</b>	<b>105.987</b>	<b>112.640</b>	<b>80.296</b>	<b>65.277</b>	<b>51.911</b>
Pflichtschule	28,9	45,7	14,0	16,6	21,1	29,8	38,4	55,3
Lehre	32,9	21,6	35,0	38,2	38,1	36,6	32,2	21,8
Berufsb. mittlere Schule	15,7	9,8	14,8	17,3	19,2	17,2	16,9	12,8
Allg. bildende höhere Schule	5,1	10,5	6,9	4,3	4,1	3,0	2,5	2,5
Berufsbildende höhere Schule	6,7	9,9	11,3	8,0	5,0	3,3	3,5	2,9
Kolleg	0,6	0,3	0,9	0,8	0,7	0,4	0,3	0,4
Hochschulverw. Lehranstalt	2,1	0,2	2,7	3,1	3,0	3,1	0,9	0,4
Hochschule	8,1	1,9	14,6	11,7	8,7	6,6	5,2	3,8
<b>Männer (=100 %)</b>	<b>291.999</b>	<b>46.379</b>	<b>47.390</b>	<b>52.812</b>	<b>56.234</b>	<b>38.767</b>	<b>30.549</b>	<b>19.868</b>
Pflichtschule	23,6	48,5	12,1	13,6	15,9	21,8	27,3	38,8
Lehre	40,3	25,0	42,7	45,0	45,9	44,4	41,0	32,9
Berufsb. mittlere Schule	13,3	8,0	12,5	14,3	15,8	14,1	15,2	13,4
Allg. bildende höhere Schule	4,9	8,8	6,4	3,9	4,0	3,3	2,8	2,9
Berufsbildende höhere Schule	7,0	8,3	10,9	8,2	6,0	4,5	4,3	4,0
Kolleg	0,4	0,1	0,5	0,6	0,5	0,4	0,3	0,5
Hochschulverw. Lehranstalt	1,3	0,1	1,2	1,6	1,6	2,5	0,9	0,3
Hochschule	9,3	1,2	13,8	12,8	10,4	9,0	8,2	7,2
<b>Frauen (=100 %)</b>	<b>310.222</b>	<b>44.882</b>	<b>47.459</b>	<b>53.175</b>	<b>56.406</b>	<b>41.529</b>	<b>34.728</b>	<b>32.043</b>
Pflichtschule	33,9	42,7	15,9	19,6	26,2	37,4	48,3	65,6
Lehre	25,9	18,2	27,3	31,5	30,4	29,4	24,5	14,8
Berufsb. mittlere Schule	18,0	11,8	17,0	20,3	22,7	20,1	18,4	12,5
Allg. bildende höhere Schule	5,3	12,3	7,4	4,7	4,2	2,7	2,2	2,3
Berufsbildende höhere Schule	6,4	11,6	11,7	7,7	4,1	2,2	2,7	2,2
Kolleg	0,8	0,6	1,3	1,1	0,9	0,3	0,3	0,3
Hochschulverw. Lehranstalt	2,9	0,2	4,1	4,6	4,4	3,6	0,9	0,4
Hochschule	6,9	2,7	15,4	10,6	7,1	4,3	2,6	1,7

Differenziert man die höchste abgeschlossene Ausbildung der Bevölkerung nach der Staatsangehörigkeit, so fällt auf, dass der Anteil der Personen, die eine Pflichtschule als höchste abgeschlossene Ausbildung aufweisen, bei den Ausländern deutlich höher ist als bei den österreichischen Staatsbürgern. Umgekehrt können Österreicherische Staatsbürger häufiger einen Lehrabschluss vorweisen. Bei den Hochschulabschlüssen liegt der Anteil der ausländischen Staatsbürger gering über jenem der Österreicher.

**Tab. 34: Bildungsstand (relativer Anteil) der Tiroler Bevölkerung ab 15 Jahren nach Staatsangehörigkeit**

Höchste abgeschlossene Ausbildung	Österreich			Ausland		
	Insgesamt	Männer	Frauen	Insgesamt	Männer	Frauen
Pflichtschule	27,3	21,7	32,6	41,3	38,3	44,1
Lehre	34,1	42,0	26,7	23,7	27,3	20,2
Berufsbildende mittlere Schule	16,6	14,0	19,0	8,5	7,5	9,6
Allgemein bildende höhere Schule	4,8	4,6	4,9	7,5	6,7	8,3
Berufsbildende höhere Schule	6,9	7,3	6,5	5,1	5,4	4,9
Kolleg	0,6	0,4	0,8	0,5	0,4	0,5
Hochschulverwandte Lehranstalt	2,1	1,2	3,0	1,7	1,6	1,7
Hochschule	7,6	8,8	6,4	11,7	12,8	10,6
Insgesamt	100,0	100,0	100,0	100,0	100,0	100,0

Auf Bezirksebene (siehe Tab. 35) zeigen sich deutliche Unterschiede zwischen Innsbruck-Stadt und Innsbruck-Land auf der einen Seite und den restlichen Bezirken auf der anderen Seite. So weisen die Bezirke Innsbruck-Stadt und Innsbruck-Land generell eine höhere Bildung auf als die restlichen Bezirke. Der Anteil der Personen mit absolvierter Hochschulausbildung ist zum Beispiel in Innsbruck-Stadt mit 17,3 % mehr als doppelt so groß wie der Landesdurchschnitt (8,1 %). Auch in Innsbruck-Land liegt der Akademikeranteil mit 8,9 % deutlich über dem Landeswert.

Betrachtet man die Ausbildung der Erwerbspersonen, so spiegelt sich im Allgemeinen die Ausbildung der Wohnbevölkerung wieder. Auffallend ist auch hier der Trend zu einer höheren Ausbildung, der sich aus einem Vergleich der zwei Zeitreihen ablesen lässt (siehe Tab. 36).



**Tab. 35: Bildungsstand der Tiroler Bevölkerung ab 15 Jahren nach Bezirken**

Bezirk	zu- sammen (=100%)	Pflicht- schule	Lehre	Berufsb. mittlere Schule	Allg. bildende höhere Schule	Berufsb. höhere Schule	Kolleg	Hochs.- verw. Lehr- anstalt	Hoch- schule
Ibk.-Stadt	104.927	24,8	24,5	12,1	10,3	7,9	0,9	2,2	17,3
Imst	47.223	31,7	35,0	15,6	3,8	6,2	0,6	2,4	4,8
Ibk.-Land	140.912	27,3	31,4	16,3	5,3	7,7	0,7	2,5	8,9
Kitzbühel	52.800	28,1	38,3	16,4	3,7	5,9	0,4	1,6	5,5
Kufstein	84.968	30,1	36,2	16,3	3,3	6,2	0,4	1,8	5,6
Landeck	36.555	33,5	34,6	16,2	3,3	5,8	0,5	2,2	3,9
Lienz	41.559	28,4	34,9	19,1	3,3	6,3	0,5	2,3	5,2
Reutte	26.970	31,8	36,1	16,1	3,8	5,0	0,5	1,8	4,9
Schwaz	66.307	32,5	35,7	16,2	3,5	5,7	0,4	1,6	4,4
Tirol	602.221	28,9	32,9	15,7	5,1	6,7	0,6	2,1	8,1

**Tab. 36: Erwerbspersonen nach Bildungsstand und Geschlecht 2001 und 2011**

Höchste abgeschl. Ausbildung	2011		2001		Veränderung	
	abs.	in %	abs.	in %	abs.	in %
<b>Insgesamt</b>	<b>367.066</b>	<b>100,0</b>	<b>333.953</b>	<b>100,0</b>	<b>33.113</b>	<b>9,9</b>
Pflichtschule	72.290	19,7	84.236	25,2	-11.946	-14,2
Lehre	135.744	37,0	133.677	40,0	2.067	1,5
Berufsbildende mittlere Schule	62.751	17,1	47.723	14,3	15.028	31,5
Allgemein bildende höhere Schule	17.932	4,9	12.932	3,9	5.000	38,7
Berufsbildende höhere Schule	29.361	8,0	21.025	6,3	8.336	39,6
Kolleg	2.568	0,7	2.196	0,7	372	16,9
Hochschulverwandte Lehranstalt	9.995	2,7	8.760	2,6	1.235	14,1
Hochschule	36.425	9,9	23.404	7,0	13.021	55,6
<b>Männer</b>	<b>195.674</b>	<b>100,0</b>	<b>188.682</b>	<b>100,0</b>	<b>6.992</b>	<b>3,7</b>
Pflichtschule	35.004	17,9	42.405	22,5	-7.401	-17,5
Lehre	85.078	43,5	91.385	48,4	-6.307	-6,9
Berufsbildende mittlere Schule	27.711	14,2	17.011	9,0	10.700	62,9
Allgemein bildende höhere Schule	8.521	4,4	7.017	3,7	1.504	21,4
Berufsbildende höhere Schule	15.485	7,9	12.385	6,6	3.100	25,0
Kolleg	868	0,4	874	0,5	-6	-0,7
Hochschulverwandte Lehranstalt	2.775	1,4	2.576	1,4	199	7,7
Hochschule	20.232	10,3	15.029	8,0	5.203	34,6
<b>Frauen</b>	<b>171.392</b>	<b>100,0</b>	<b>145.271</b>	<b>100,0</b>	<b>26.121</b>	<b>18,0</b>
Pflichtschule	37.286	21,8	41.831	28,8	-4.545	-10,9
Lehre	50.666	29,6	42.292	29,1	8.374	19,8
Berufsbildende mittlere Schule	35.040	20,4	30.712	21,1	4.328	14,1
Allgemein bildende höhere Schule	9.411	5,5	5.915	4,1	3.496	59,1
Berufsbildende höhere Schule	13.876	8,1	8.640	5,9	5.236	60,6
Kolleg	1.700	1,0	1.322	0,9	378	28,6
Hochschulverwandte Lehranstalt	7.220	4,2	6.184	4,3	1.036	16,8
Hochschule	16.193	9,4	8.375	5,8	7.818	93,3

**Tab. 37: Erwerbspersonen nach Bildungsstand und Bezirken**

Bezirk	zu- sammen (=100%)	Pflicht- schule	Lehre	Berufsb. mittlere Schule	Allg. bildende höhere Schule	Berufsb. höhere Schule	Kolleg	Hochs.- verw. Lehr- anstalt	Hoch- schule
Ibk.-Stadt	58.636	19,4	24,8	11,3	9,5	8,3	1,0	2,9	22,9
Imst	29.730	20,9	40,4	17,3	3,9	7,7	0,8	3,1	5,9
Ibk.-Land	88.563	18,2	34,3	17,5	5,5	9,5	0,8	3,1	11,1
Kitzbühel	31.627	17,9	43,9	18,9	3,3	7,3	0,4	2,1	6,2
Kufstein	52.868	20,9	40,7	18,3	3,1	7,5	0,5	2,3	6,7
Landeck	22.608	21,6	41,1	18,5	3,4	7,1	0,7	2,9	4,9
Lienz	24.832	16,5	41,4	21,1	3,1	7,9	0,5	3,0	6,4
Reutte	15.904	21,0	41,1	18,7	3,9	6,4	0,6	2,5	5,8
Schwaz	42.298	22,7	40,8	17,6	3,6	7,1	0,6	2,2	5,5
Tirol	367.066	19,7	37,0	17,1	4,9	8,0	0,7	2,7	9,9

## **6. Pendler**

Mit Stichtag 31. Oktober 2011 hatten 337.841 Erwerbstätige ihren Hauptwohnsitz in Tirol, um 9,9 % mehr als zum Zeitpunkt der letzten Volkszählung im Jahr 2001. Von diesen 337.841 Personen müssen 90,0 % das eigene Grundstück verlassen um in die Arbeitsstätte zu gelangen. 30,8 % der Erwerbstätigen gehen einer Beschäftigung in der eigenen Gemeinde nach, das sind um 4,5 Prozentpunkte weniger als noch im Jahr 2001. Die übrigen 59,3 % der Erwerbstätigen haben einen Arbeitsplatz außerhalb der Wohngemeinde, davon pendeln 29,0 % in eine Gemeinde des gleichen Bezirks, 24,7 % in eine Gemeinde eines anderen Tiroler Bezirks, 4,7 % in ein anderes Bundesland und 1,0 % ins Ausland.

Insgesamt hat die Zahl der Auspendler seit der letzten Volkszählung um 16,2 % zugenommen. Dabei gibt es deutliche Zunahmen bei den Auspendlern in eine Gemeinde eines anderen Bezirks (25,7 %) bzw. in eine Gemeinde eines anderen Bundeslands (98,1 %), während die Zahl der Auspendler ins Ausland um 59,1 % abgenommen hat. Der Pendlersaldo errechnet sich aus der Differenz zwischen den Gemeindeauspendlern und den Gemeindeeinpendlern. Für das Jahr 2011 war der Pendlersaldo mit -9.417 Personen negativ, d. h., dass die Zahl der Erwerbstätigen in Tirol als Arbeitsort größer als die Zahl der dort wohnenden Erwerbstätigen war.

**Tab. 38: Erwerbstätige nach Wohn- und Arbeitsort sowie Entfernungskategorie 2001 und 2011**

Merkmal	2011		2001		Veränderung	
	abs.	in %	abs.	in %	abs.	in %
<b>Erwerbstätige am Wohnort</b>	<b>337.841</b>	<b>100,0</b>	<b>307.546</b>	<b>100,0</b>	<b>30.295</b>	<b>9,9</b>
Nichtpendler	33.657	10,0	26.552	8,6	7.105	26,8
Gemeindebinnenpendler	104.002	30,8	108.710	35,3	-4.708	-4,3
Gemeindeauspendler	200.182	59,3	172.284	56,0	27.898	16,2
in gleichen Bezirk	97.813	29,0	89.939	29,2	7.874	8,8
in anderen Tiroler Bezirk	83.279	24,7	66.242	21,5	17.037	25,7
in anderes Bundesland	15.753	4,7	7.953	2,6	7.800	98,1
in das Ausland	3.337	1,0	8.150	2,7	-4.813	-59,1
Gemeindeeinpendler	190.765		166.964		23.801	14,3
aus gleichem Bezirk	97.813		89.939		7.874	8,8
aus anderem Tiroler Bezirk	83.279		66.242		17.037	25,7
aus anderem Bundesland	9.673		10.783		-1.110	-10,3
<b>Erwerbstätige am Arbeitsort</b>	<b>328.424</b>		<b>302.226</b>		<b>26.198</b>	<b>8,7</b>
Pendlersaldo	-9.417		-5.320		-4.097	77,0
Index des Pendlersaldo	98,3		97,2			

Der Index des Pendlersaldos, definiert als Relation der Erwerbstätigen am Arbeitsort zu den Erwerbstätigen am Wohnort, gibt an, ob in einer Region die Zahl der Auspendler (Wert unter 100) oder der Einpendler (Wert über 100) überwiegt. Von den Tiroler Bezirken ist einzig Innsbruck-Stadt mit einem Pendlerindex von 161,5 ein Einpendlerbezirk. In den restlichen Tiroler Bezirken liegt die Zahl der Auspendler über der Zahl der Einpendler. Den geringsten Pendlerindex weist Innsbruck-Land mit 74,2 auf.

Vergleicht man das Pendlerverhalten der beiden Geschlechter, so weisen Männer eine deutlich höhere Erwerbsmobilität auf als Frauen. Während bei den Nichtpendlern und Gemeindebinnenpendlern das Geschlechterverhältnis annähernd ausgeglichen ist, liegt bei den Gemeindeauspendlern der Anteil der Frauen mit 42,0 % deutlich unter jenem der Männer (58,0 %).

**Abb. 28: Ein- und Auspendler nach Bezirken**

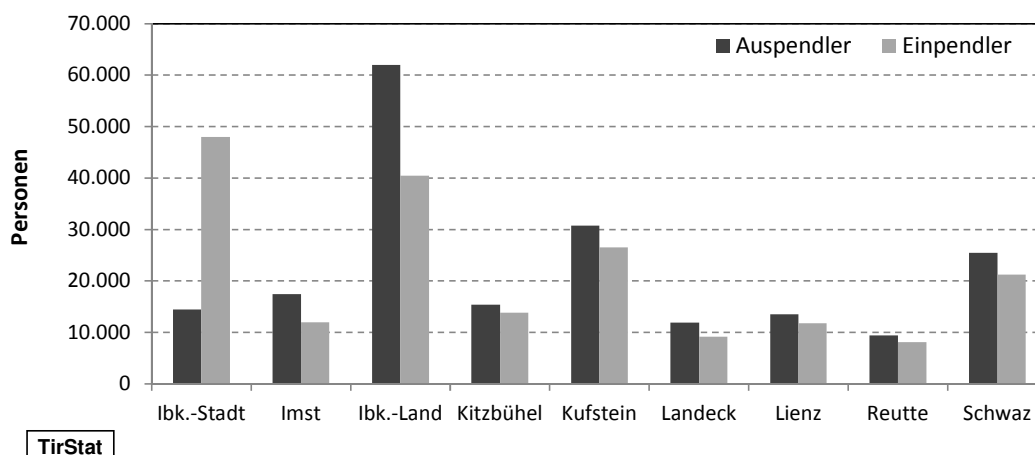

**Tab. 39: Erwerbpendler nach Entfernungskategorie und Bezirken**

Bezirk	Erwerbs- tätige am Wohnort (=100 %)	Nichtpendler, Gemeinde- binnenpendler		Auspendler		Einpendler		Erwerbs- tätige am Arbeitsort	Index des Pendler- saldos
		abs.	in %	abs.	in %	abs.	in %		
Ibk.-Stadt	54.481	40.044	73,5	14.437	26,5	47.926	54,5	87.970	161,5
Imst	27.268	9.818	36,0	17.450	64,0	11.907	54,8	21.725	79,7
Ibk.-Land	83.277	21.303	25,6	61.974	74,4	40.477	65,5	61.780	74,2
Kitzbühel	29.005	13.666	47,1	15.339	52,9	13.797	50,2	27.463	94,7
Kufstein	49.167	18.463	37,6	30.704	62,4	26.462	58,9	44.925	91,4
Landeck	18.842	6.984	37,1	11.858	62,9	9.157	56,7	16.141	85,7
Lienz	22.431	8.917	39,8	13.514	60,2	11.760	56,9	20.677	92,2
Reutte	14.510	5.075	35,0	9.435	65,0	8.074	61,4	13.149	90,6
Schwaz	38.860	13.389	34,5	25.471	65,5	21.205	61,3	34.594	89,0
Tirol	337.841	137.659	40,7	200.182	59,3	190.765	58,1	328.424	97,2

**Tab. 40: Auspendler nach Entfernungskategorie und Bezirken**

Bezirk	insgesamt (=100 %)	in gleichen Bezirk		in anderen Tiroler Bezirk		in anderes Bundesland		in das Ausland	
		abs.	in %	abs.	in %	abs.	in %	abs.	in %
Ibk.-Stadt	14.437	-	-	10.814	74,9	3.304	22,9	319	2,2
Imst	17.450	8.178	46,9	8.081	46,3	1.074	6,2	117	0,7
Ibk.-Land	61.974	22.118	35,7	36.202	58,4	3.212	5,2	442	0,7
Kitzbühel	15.339	9.414	61,4	4.149	27,0	1.517	9,9	259	1,7
Kufstein	30.704	19.632	63,9	8.404	27,4	1.700	5,5	968	3,2
Landeck	11.858	6.911	58,3	3.545	29,9	1.043	8,8	359	3,0
Lienz	13.514	9.342	69,1	1.866	13,8	2.167	16,0	139	1,0
Reutte	9.435	7.498	79,5	826	8,8	516	5,5	595	6,3
Schwaz	25.471	14.720	57,8	9.392	36,9	1.220	4,8	139	0,5
Tirol	200.182	97.813	48,9	83.279	41,6	15.753	7,9	3.337	1,7

**Tab. 41: Einpendler nach Entfernungskategorie und Bezirken**

Bezirk	insgesamt (=100 %)	aus gleichem Bezirk		aus anderem Tiroler Bezirk		aus anderem Bundesland	
		abs.	in %	abs.	in %	abs.	in %
Ibk.-Stadt	47.926	-	-	44.790	93,5	3.136	6,5
Imst	11.907	8.178	68,7	3.353	28,2	376	3,2
Ibk.-Land	40.477	22.118	54,6	17.172	42,4	1.187	2,9
Kitzbühel	13.797	9.414	68,2	2.893	21,0	1.490	10,8
Kufstein	26.462	19.632	74,2	5.976	22,6	854	3,2
Landeck	9.157	6.911	75,5	2.014	22,0	232	2,5
Lienz	11.760	9.342	79,4	816	6,9	1.602	13,6
Reutte	8.074	7.498	92,9	459	5,7	117	1,4
Schwaz	21.205	14.720	69,4	5.806	27,4	679	3,2
Tirol	190.765	97.813	51,3	83.279	43,7	9.673	5,1

**Tab. 42: Erwerbpendler nach Entfernungskategorie und Geschlecht**

Bezirk	Erwerbstätige am Wohnort			Nichtpendler, Gemeindebinnenpendler			Gemeindeauspendler			Gemeindeeinpendler		
	insgesamt	darunter Frauen		insgesamt	darunter Frauen		insgesamt	darunter Frauen		insgesamt	darunter Frauen	
		abs.	in %		abs.	in %		abs.	in %		abs.	in %
Ibk.-Stadt	54.481	26.198	48,1	40.044	20.487	51,2	14.437	5.711	39,6	47.926	22.108	46,1
Imst	27.268	11.872	43,5	9.818	4.850	49,4	17.450	7.022	40,2	11.907	4.898	41,1
Ibk.-Land	83.277	38.466	46,2	21.303	10.532	49,4	61.974	27.934	45,1	40.477	16.444	40,6
Kitzbüchel	29.005	13.121	45,2	13.666	6.551	47,9	15.339	6.570	42,8	13.797	5.983	43,4
Kufstein	49.167	22.068	44,9	18.463	9.256	50,1	30.704	12.812	41,7	26.462	11.109	42,0
Landeck	18.842	7.560	40,1	6.984	3.164	45,3	11.858	4.396	37,1	9.157	3.843	42,0
Lienz	22.431	9.579	42,7	8.917	4.435	49,7	13.514	5.144	38,1	11.760	4.668	39,7
Reutte	14.510	6.273	43,2	5.075	2.435	48,0	9.435	3.838	40,7	8.074	3.308	41,0
Schwaz	38.860	17.079	44,0	13.389	6.464	48,3	25.471	10.615	41,7	21.205	8.314	39,2
Tirol	337.841	152.216	45,1	137.659	68.174	49,5	200.182	84.042	42,0	190.765	80.675	42,3



## **7. GEMEINDETABELLEN**

**Gemeindetabelle 1: Bevölkerungsentwicklung von 2001 bis 2011**

Gemeinde	Wohnbevölkerung		insgesamt		Veränderung		Wanderungsbilanz	
	2011	2001	abs.	in %	Geburtenbilanz abs.	in %	abs.	in %
<b>Tirol</b>	<b>709.319</b>	<b>673.543</b>	<b>35.776</b>	<b>5,3</b>	<b>17.342</b>	<b>2,6</b>	<b>18.434</b>	<b>2,7</b>
<b>Innsbruck-Stadt</b>	<b>119.617</b>	<b>113.457</b>	<b>6.160</b>	<b>5,4</b>	<b>-381</b>	<b>-0,3</b>	<b>6.541</b>	<b>5,8</b>
<b>Imst</b>	<b>56.557</b>	<b>52.656</b>	<b>3.901</b>	<b>7,4</b>	<b>2.366</b>	<b>4,5</b>	<b>1.535</b>	<b>2,9</b>
Arzl im Pitztal	2.981	2.783	198	7,1	198	7,1	-	-
Haiming	4.449	3.901	548	14,0	212	5,4	336	8,6
Imst	9.506	8.689	817	9,4	362	4,2	455	5,2
Imsterberg	742	735	7	1,0	24	3,3	-17	-2,3
Jerzens	993	907	86	9,5	44	4,9	42	4,6
Karres	611	575	36	6,3	26	4,5	10	1,7
Karrösten	685	685	-	-	10	1,5	-10	-1,5
Längenfeld	4.300	4.063	237	5,8	267	6,6	-30	-0,7
Mieming	3.444	2.881	563	19,5	147	5,1	416	14,4
Mils/Imst	544	557	-13	-2,3	17	3,1	-30	-5,4
Mötz	1.244	1.172	72	6,1	76	6,5	-4	-0,3
Nassereith	2.059	2.080	-21	-1,0	4	0,2	-25	-1,2
Obsteig	1.187	965	222	23,0	75	7,8	147	15,2
Oetz	2.308	2.203	105	4,8	66	3,0	39	1,8
Rietz	2.109	2.017	92	4,6	86	4,3	6	0,3
Roppen	1.646	1.605	41	2,6	71	4,4	-30	-1,9
St. Leonhard	1.463	1.472	-9	-0,6	58	3,9	-67	-4,6
Sautens	1.423	1.280	143	11,2	75	5,9	68	5,3
Silz	2.478	2.373	105	4,4	19	0,8	86	3,6
Sölden	3.365	3.066	299	9,8	112	3,7	187	6,1
Stams	1.335	1.261	74	5,9	56	4,4	18	1,4
Tarrenz	2.650	2.537	113	4,5	104	4,1	9	0,4
Umhausen	3.083	2.829	254	9,0	189	6,7	65	2,3
Wenns	1.952	2.020	-68	-3,4	68	3,4	-136	-6,7
<b>Innsbruck-Land</b>	<b>166.762</b>	<b>154.934</b>	<b>11.828</b>	<b>7,6</b>	<b>5.023</b>	<b>3,2</b>	<b>6.805</b>	<b>4,4</b>
Absam	6.718	6.361	357	5,6	104	1,6	253	4,0
Aldrans	2.206	1.944	262	13,5	54	2,8	208	10,7
Ampass	1.676	1.303	373	28,6	119	9,1	254	19,5
Axams	5.581	5.294	287	5,4	119	2,2	168	3,2
Baumkirchen	1.149	1.085	64	5,9	26	2,4	38	3,5
Birgitz	1.314	1.212	102	8,4	77	6,4	25	2,1
Ellbögen	1.062	1.093	-31	-2,8	57	5,2	-88	-8,1
Flauring	1.220	1.106	114	10,3	63	5,7	51	4,6
Fritzens	2.041	2.022	19	0,9	95	4,7	-76	-3,8
Fulpmes	4.183	3.894	289	7,4	197	5,1	92	2,4
Gnadenwald	725	605	120	19,8	64	10,6	56	9,3
Götzens	3.906	3.526	380	10,8	180	5,1	200	5,7
Gries am Brenner	1.276	1.260	16	1,3	48	3,8	-32	-2,5
Gries im Sellrain	570	570	-	-	25	4,4	-25	-4,4

**Gemeindetabelle 1: Bevölkerungsentwicklung von 2001 bis 2011**

Gemeinde	Wohnbevölkerung		insgesamt		Veränderung		Wanderungsbilanz	
	2011	2001	abs.	in %	abs.	in %	abs.	in %
Grinzens	1.329	1.280	49	3,8	52	4,1	-3	-0,2
Gschnitz	425	455	-30	-6,6	19	4,2	-49	-10,8
Hall in Tirol	12.835	11.491	1.344	11,7	-470	-4,1	1.814	15,8
Hatting	1.233	1.012	221	21,8	75	7,4	146	14,4
Inzing	3.516	3.184	332	10,4	73	2,3	259	8,1
Kematen	2.558	2.582	-24	-0,9	120	4,6	-144	-5,6
Kolsass	1.534	1.411	123	8,7	83	5,9	40	2,8
Kolsassberg	747	721	26	3,6	33	4,6	-7	-1,0
Lans	924	906	18	2,0	34	3,8	-16	-1,8
Leutasch	2.212	1.985	227	11,4	67	3,4	160	8,1
Matrei	898	998	-100	-10,0	2	0,2	-102	-10,2
Mieders	1.752	1.592	160	10,1	107	6,7	53	3,3
Mils	4.125	3.797	328	8,6	177	4,7	151	4,0
Mühlbachl	1.342	1.375	-33	-2,4	-112	-8,1	79	5,7
Mutters	2.003	1.933	70	3,6	47	2,4	23	1,2
Natters	1.854	1.835	19	1,0	59	3,2	-40	-2,2
Navis	1.961	1.907	54	2,8	128	6,7	-74	-3,9
Neustift	4.557	4.329	228	5,3	264	6,1	-36	-0,8
Oberhofen	1.693	1.621	72	4,4	128	7,9	-56	-3,5
Obernberg	353	364	-11	-3,0	4	1,1	-15	-4,1
Oberperfuss	2.836	2.712	124	4,6	152	5,6	-28	-1,0
Patsch	1.014	875	139	15,9	9	1,0	130	14,9
Petttau	902	977	-75	-7,7	-7	-0,7	-68	-7,0
Pfaffenhofen	1.081	1.113	-32	-2,9	72	6,5	-104	-9,3
Pfons	1.246	1.242	4	0,3	77	6,2	-73	-5,9
Polling	960	780	180	23,1	61	7,8	119	15,3
Ranggen	976	839	137	16,3	61	7,3	76	9,1
Reith bei Seefeld	1.175	1.109	66	6,0	34	3,1	32	2,9
Rinn	1.654	1.430	224	15,7	63	4,4	161	11,3
Rum	8.843	8.352	491	5,9	263	3,1	228	2,7
St. Sigmund	171	204	-33	-16,2	-6	-2,9	-27	-13,2
Scharnitz	1.315	1.291	24	1,9	19	1,5	5	0,4
Schmirn	874	893	-19	-2,1	39	4,4	-58	-6,5
Schönberg	1.007	1.000	7	0,7	82	8,2	-75	-7,5
Seefeld	3.193	3.098	95	3,1	39	1,3	56	1,8
Sellrain	1.353	1.363	-10	-0,7	22	1,6	-32	-2,3
Sistrans	2.105	1.752	353	20,1	71	4,1	282	16,1
Steinach	3.352	3.287	65	2,0	77	2,3	-12	-0,4
Telfes	1.476	1.369	107	7,8	59	4,3	48	3,5
Telfs	14.670	12.834	1.836	14,3	460	3,6	1.376	10,7
Thaur	3.790	3.483	307	8,8	308	8,8	-1	0,0
Trins	1.269	1.190	79	6,6	48	4,0	31	2,6
Tulfes	1.415	1.302	113	8,7	88	6,8	25	1,9
Unterperfuss	203	212	-9	-4,2	-126	-59,4	117	55,2
Vals	559	504	55	10,9	15	3,0	40	7,9
Völs	6.489	6.610	-121	-1,8	213	3,2	-334	-5,1

**Gemeindetabelle 1: Bevölkerungsentwicklung von 2001 bis 2011**

Gemeinde	Wohnbevölkerung		insgesamt		Veränderung		Wanderungsbilanz	
	2011	2001	abs.	in %	abs.	in %	abs.	in %
Volders	4.334	4.166	168	4,0	253	6,1	-85	-2,0
Wattenberg	714	715	-1	-0,1	38	5,3	-39	-5,5
Wattens	7.698	7.291	407	5,6	-1	0,0	408	5,6
Wildermieming	873	771	102	13,2	43	5,6	59	7,7
Zirl	7.737	6.117	1.620	26,5	379	6,2	1.241	20,3
<b>Kitzbühel</b>	<b>61.705</b>	<b>59.185</b>	<b>2.520</b>	<b>4,3</b>	<b>1.158</b>	<b>2,0</b>	<b>1.362</b>	<b>2,3</b>
Aurach	1.143	1.203	-60	-5,0	13	1,1	-73	-6,1
Brixen im Thale	2.656	2.574	82	3,2	50	1,9	32	1,2
Fieberbrunn	4.364	4.180	184	4,4	6	0,1	178	4,3
Going	1.863	1.730	133	7,7	62	3,6	71	4,1
Hochfilzen	1.130	1.109	21	1,9	30	2,7	-9	-0,8
Hopfgarten im								
Brixental	5.550	5.266	284	5,4	151	2,9	133	2,5
Itter	1.172	1.060	112	10,6	67	6,3	45	4,2
Jochberg	1.581	1.540	41	2,7	10	0,6	31	2,0
Kirchberg	5.120	4.958	162	3,3	90	1,8	72	1,5
Kirchdorf	3.846	3.490	356	10,2	201	5,8	155	4,4
Kitzbühel	8.076	8.571	-495	-5,8	-199	-2,3	-296	-3,5
Kössen	4.176	3.936	240	6,1	30	0,8	210	5,3
Oberndorf	2.017	1.944	73	3,8	84	4,3	-11	-0,6
Reith bei Kitzbühel	1.667	1.595	72	4,5	67	4,2	5	0,3
St. Jakob in Haus	754	635	119	18,7	48	7,6	71	11,2
St. Johann in Tirol	8.696	7.959	737	9,3	219	2,8	518	6,5
St. Ulrich am Pillersee	1.606	1.441	165	11,5	60	4,2	105	7,3
Schwendt	786	763	23	3,0	20	2,6	3	0,4
Waidring	1.922	1.777	145	8,2	76	4,3	69	3,9
Westendorf	3.580	3.454	126	3,6	73	2,1	53	1,5
<b>Kufstein</b>	<b>101.047</b>	<b>93.704</b>	<b>7.343</b>	<b>7,8</b>	<b>3.371</b>	<b>3,6</b>	<b>3.972</b>	<b>4,2</b>
Alpbach	2.589	2.489	100	4,0	126	5,1	-26	-1,0
Angath	917	841	76	9,0	69	8,2	7	0,8
Angerberg	1.768	1.664	104	6,3	87	5,2	17	1,0
Bad Häring	2.566	2.265	301	13,3	-1	0,0	302	13,3
Brandenberg	1.551	1.523	28	1,8	36	2,4	-8	-0,5
Breitenbach am Inn	3.322	3.152	170	5,4	201	6,4	-31	-1,0
Brixlegg	2.800	2.776	24	0,9	55	2,0	-31	-1,1
Ebbs	5.221	4.885	336	6,9	92	1,9	244	5,0
Ellmau	2.653	2.524	129	5,1	100	4,0	29	1,1
Erl	1.442	1.415	27	1,9	61	4,3	-34	-2,4
Kirchbichl	5.348	5.060	288	5,7	-47	-0,9	335	6,6
Kramsach	4.587	4.401	186	4,2	61	1,4	125	2,8
Kufstein	17.469	15.359	2.110	13,7	456	3,0	1.654	10,8
Kundl	3.960	3.716	244	6,6	119	3,2	125	3,4
Langkampfen	3.705	3.630	75	2,1	167	4,6	-92	-2,5

**Gemeindetabelle 1: Bevölkerungsentwicklung von 2001 bis 2011**

Gemeinde	Wohnbevölkerung		insgesamt		Veränderung		Geburtenbilanz		Wanderungsbilanz	
	2011	2001	abs.	in %	abs.	in %	abs.	in %	abs.	in %
Mariastein	318	271	47	17,3	26	9,6	21	7,7		
Münster	3.025	2.724	301	11,0	103	3,8	198	7,3		
Niederndorf	2.613	2.435	178	7,3	118	4,8	60	2,5		
Niederndorferberg	663	607	56	9,2	38	6,3	18	3,0		
Radfeld	2.295	2.016	279	13,8	172	8,5	107	5,3		
Rattenberg	409	436	-27	-6,2	7	1,6	-34	-7,8		
Reith im Alpbachtal	2.668	2.635	33	1,3	64	2,4	-31	-1,2		
Rettenschöss	469	447	22	4,9	14	3,1	8	1,8		
Scheffau	1.311	1.211	100	8,3	-48	-4,0	148	12,2		
Schwoich	2.294	2.208	86	3,9	112	5,1	-26	-1,2		
Söll	3.530	3.364	166	4,9	233	6,9	-67	-2,0		
Thiersee	2.851	2.712	139	5,1	134	4,9	5	0,2		
Walchsee	1.800	2.042	-242	-11,9	105	5,1	-347	-17,0		
Wildschönau	4.152	4.012	140	3,5	208	5,2	-68	-1,7		
Wörgl	12.751	10.884	1.867	17,2	503	4,6	1.364	12,5		
<b>Landeck</b>	<b>43.591</b>	<b>42.795</b>	<b>796</b>	<b>1,9</b>	<b>1.620</b>	<b>3,8</b>	<b>-824</b>	<b>-1,9</b>		
Faggen	370	280	90	32,1	29	10,4	61	21,8		
Fendels	260	258	2	0,8	-	-	2	0,8		
Fiss	920	859	61	7,1	61	7,1	-	-		
Fließ	2.923	2.924	-1	0,0	206	7,0	-207	-7,1		
Flirsch	942	941	1	0,1	27	2,9	-26	-2,8		
Galtür	780	774	6	0,8	39	5,0	-33	-4,3		
Grins	1.389	1.295	94	7,3	89	6,9	5	0,4		
Ischgl	1.540	1.489	51	3,4	105	7,1	-54	-3,6		
Kappl	2.620	2.586	34	1,3	173	6,7	-139	-5,4		
Kaunerberg	393	344	49	14,2	29	8,4	20	5,8		
Kaunertal	608	593	15	2,5	20	3,4	-5	-0,8		
Kauns	475	447	28	6,3	31	6,9	-3	-0,7		
Ladis	534	533	1	0,2	16	3,0	-15	-2,8		
Landeck	7.709	7.335	374	5,1	170	2,3	204	2,8		
Nauders	1.537	1.536	1	0,1	66	4,3	-65	-4,2		
Pettneu am Arlberg	1.446	1.454	-8	-0,6	42	2,9	-50	-3,4		
Pfunds	2.541	2.488	53	2,1	95	3,8	-42	-1,7		
Pians	799	819	-20	-2,4	36	4,4	-56	-6,8		
Prutz	1.741	1.670	71	4,3	69	4,1	2	0,1		
Ried im Oberinntal	1.263	1.212	51	4,2	-28	-2,3	79	6,5		
St. Anton am Arlberg	2.490	2.521	-31	-1,2	17	0,7	-48	-1,9		
Schönwies	1.713	1.654	59	3,6	125	7,6	-66	-4,0		
See	1.164	1.100	64	5,8	93	8,5	-29	-2,6		
Serfaus	1.074	1.090	-16	-1,5	36	3,3	-52	-4,8		
Spiss	133	143	-10	-7,0	-2	-1,4	-8	-5,6		
Stanz bei Landeck	592	592	-	-	25	4,2	-25	-4,2		
Strengen	1.214	1.253	-39	-3,1	36	2,9	-75	-6,0		
Tobadill	495	522	-27	-5,2	18	3,4	-45	-8,6		
Tösens	667	695	-28	-4,0	12	1,7	-40	-5,8		

**Gemeindetabelle 1: Bevölkerungsentwicklung von 2001 bis 2011**

Gemeinde	Wohnbevölkerung		insgesamt		Veränderung		Wanderungsbilanz	
	2011	2001	abs.	in %	abs.	in %	abs.	in %
Zams	3.259	3.388	-129	-3,8	-15	-0,4	-114	-3,4
<b>Lienz</b>	<b>49.319</b>	<b>50.395</b>	<b>-1.076</b>	<b>-2,1</b>	<b>875</b>	<b>1,7</b>	<b>-1.951</b>	<b>-3,9</b>
Abfaltersbach	655	616	39	6,3	48	7,8	-9	-1,5
Ainet	918	1.018	-100	-9,8	38	3,7	-138	-13,6
Amlach	378	324	54	16,7	9	2,8	45	13,9
Anras	1.289	1.337	-48	-3,6	54	4,0	-102	-7,6
Assling	1.869	2.084	-215	-10,3	52	2,5	-267	-12,8
Außervillgraten	785	977	-192	-19,7	13	1,3	-205	-21,0
Dölsach	2.263	2.188	75	3,4	91	4,2	-16	-0,7
Gaimberg	838	767	71	9,3	35	4,6	36	4,7
Heinfels	1.004	997	7	0,7	56	5,6	-49	-4,9
Hopfgarten i. D.	764	839	-75	-8,9	15	1,8	-90	-10,7
Innervillgraten	974	984	-10	-1,0	74	7,5	-84	-8,5
Iselsberg-Stronach	609	570	39	6,8	9	1,6	30	5,3
Kals am Großglockner	1.227	1.338	-111	-8,3	-	-	-111	-8,3
Kartitsch	831	896	-65	-7,3	25	2,8	-90	-10,0
Lavant	292	280	12	4,3	13	4,6	-1	-0,4
Leisach	817	881	-64	-7,3	38	4,3	-102	-11,6
Lienz	11.761	12.076	-315	-2,6	-356	-2,9	41	0,3
Matrei in Osttirol	4.741	4.903	-162	-3,3	102	2,1	-264	-5,4
Nikolsdorf	908	863	45	5,2	47	5,4	-2	-0,2
Nußdorf-Debant	3.282	3.095	187	6,0	163	5,3	24	0,8
Oberlienz	1.396	1.438	-42	-2,9	46	3,2	-88	-6,1
Obertilliach	707	796	-89	-11,2	-5	-0,6	-84	-10,6
Prägraten	1.225	1.274	-49	-3,8	56	4,4	-105	-8,2
St. Jakob in								
Deferegggen	922	1.008	-86	-8,5	46	4,6	-132	-13,1
St. Johann im Walde	291	298	-7	-2,3	-2	-0,7	-5	-1,7
St. Veit in Deferegggen	729	791	-62	-7,8	20	2,5	-82	-10,4
Schlaiten	471	498	-27	-5,4	6	1,2	-33	-6,6
Sillian	2.063	2.082	-19	-0,9	-57	-2,7	38	1,8
Strassen	835	894	-59	-6,6	21	2,3	-80	-8,9
Thurn	635	634	1	0,2	15	2,4	-14	-2,2
Tristach	1.398	1.243	155	12,5	82	6,6	73	5,9
Untertilliach	249	278	-29	-10,4	-4	-1,4	-25	-9,0
Virgen	2.193	2.128	65	3,1	125	5,9	-60	-2,8
<b>Reutte</b>	<b>31.618</b>	<b>31.583</b>	<b>35</b>	<b>0,1</b>	<b>334</b>	<b>1,1</b>	<b>-299</b>	<b>-0,9</b>
Bach	688	688	-	-	11	1,6	-11	-1,6
Berwang	578	638	-60	-9,4	-8	-1,3	-52	-8,2
Biberwier	633	589	44	7,5	12	2,0	32	5,4
Bichlbach	800	851	-51	-6,0	21	2,5	-72	-8,5
Breitenwang	1.503	1.578	-75	-4,8	53	3,4	-128	-8,1
Ehenbichl	819	698	121	17,3	-90	-12,9	211	30,2
Ehrwald	2.568	2.554	14	0,5	-56	-2,2	70	2,7

**Gemeindetabelle 1: Bevölkerungsentwicklung von 2001 bis 2011**

Gemeinde	Wohnbevölkerung		insgesamt		Veränderung		Wanderungsbilanz	
	2011	2001	abs.	in %	abs.	in %	abs.	in %
Elbigenalp	861	836	25	3,0	26	3,1	-1	-0,1
Elmen	376	396	-20	-5,1	10	2,5	-30	-7,6
Forchach	280	287	-7	-2,4	4	1,4	-11	-3,8
Grän	570	597	-27	-4,5	24	4,0	-51	-8,5
Gramais	53	60	-7	-11,7	2	3,3	-9	-15,0
Häselgehr	671	716	-45	-6,3	16	2,2	-61	-8,5
Heiterwang	510	554	-44	-7,9	1	0,2	-45	-8,1
Hinterhornbach	96	92	4	4,3	3	3,3	1	1,1
Höfen	1.269	1.252	17	1,4	59	4,7	-42	-3,4
Holzgau	435	465	-30	-6,5	16	3,4	-46	-9,9
Jungholz	293	316	-23	-7,3	-16	-5,1	-7	-2,2
Kaisers	73	83	-10	-12,0	-	-	-10	-12,0
Lechaschau	2.022	1.937	85	4,4	38	2,0	47	2,4
Lermoos	1.104	1.061	43	4,1	18	1,7	25	2,4
Musau	395	374	21	5,6	20	5,3	1	0,3
Namlos	90	100	-10	-10,0	-6	-6,0	-4	-4,0
Nesselwängle	414	468	-54	-11,5	-1	-0,2	-53	-11,3
Pfafflar	120	140	-20	-14,3	-10	-7,1	-10	-7,1
Pflach	1.256	1.132	124	11,0	72	6,4	52	4,6
Pinswang	417	444	-27	-6,1	10	2,3	-37	-8,3
Reutte	6.024	5.719	305	5,3	30	0,5	275	4,8
Schattwald	430	413	17	4,1	16	3,9	1	0,2
Stanzach	422	423	-1	-0,2	-10	-2,4	9	2,1
Steeg	693	709	-16	-2,3	48	6,8	-64	-9,0
Tannheim	1.043	1.061	-18	-1,7	27	2,5	-45	-4,2
Vils	1.482	1.567	-85	-5,4	-22	-1,4	-63	-4,0
Vorderhornbach	263	282	-19	-6,7	-8	-2,8	-11	-3,9
Wängle	849	916	-67	-7,3	9	1,0	-76	-8,3
Weißbach am Lech	1.284	1.344	-60	-4,5	6	0,4	-66	-4,9
Zöblen	234	243	-9	-3,7	9	3,7	-18	-7,4
<b>Schwaz</b>	<b>79.103</b>	<b>74.834</b>	<b>4.269</b>	<b>5,7</b>	<b>2.976</b>	<b>4,0</b>	<b>1.293</b>	<b>1,7</b>
Achenkirch	2.146	2.065	81	3,9	20	1,0	61	3,0
Aschau im Zillertal	1.717	1.533	184	12,0	74	4,8	110	7,2
Brandberg	351	349	2	0,6	17	4,9	-15	-4,3
Bruck am Ziller	997	912	85	9,3	59	6,5	26	2,9
Buch in Tirol	2.543	2.426	117	4,8	191	7,9	-74	-3,1
Eben am Achensee	2.800	2.651	149	5,6	77	2,9	72	2,7
Finkenberg	1.493	1.521	-28	-1,8	42	2,8	-70	-4,6
Fügen	3.801	3.410	391	11,5	40	1,2	351	10,3
Fügenberg	1.331	1.166	165	14,2	90	7,7	75	6,4
Gallzein	596	504	92	18,3	47	9,3	45	8,9
Gerlos	779	819	-40	-4,9	34	4,2	-74	-9,0
Gerlosberg	478	395	83	21,0	31	7,8	52	13,2
Hainzenberg	682	679	3	0,4	40	5,9	-37	-5,4
Hart im Zillertal	1.498	1.284	214	16,7	85	6,6	129	10,0

**Gemeindetabelle 1: Bevölkerungsentwicklung von 2001 bis 2011**

Gemeinde	Wohnbevölkerung		insgesamt		Veränderung		Geburtenbilanz		Wanderungsbilanz	
	2011	2001	abs.	in %	abs.	in %	abs.	in %	abs.	in %
Hippach	1.368	1.398	-30	-2,1	97	6,9	-127	-9,1		
Jenbach	6.841	6.606	235	3,6	170	2,6	65	1,0		
Kaltenbach	1.190	1.126	64	5,7	90	8,0	-26	-2,3		
Mayrhofen	3.743	3.751	-8	-0,2	210	5,6	-218	-5,8		
Pill	1.102	1.044	58	5,6	50	4,8	8	0,8		
Ramsau im Zillertal	1.568	1.420	148	10,4	83	5,8	65	4,6		
Ried im Zillertal	1.226	1.200	26	2,2	74	6,2	-48	-4,0		
Rohrberg	534	378	156	41,3	36	9,5	120	31,7		
Schlitters	1.377	1.276	101	7,9	92	7,2	9	0,7		
Schwaz	13.023	12.211	812	6,6	178	1,5	634	5,2		
Schwendau	1.596	1.429	167	11,7	105	7,3	62	4,3		
Stans	1.935	1.890	45	2,4	57	3,0	-12	-0,6		
Steinberg am Rofan	295	306	-11	-3,6	-1	-0,3	-10	-3,3		
Strass im Zillertal	842	808	34	4,2	44	5,4	-10	-1,2		
Stumm	1.807	1.783	24	1,3	65	3,6	-41	-2,3		
Stummerberg	842	811	31	3,8	31	3,8	-	-		
Terfens	2.079	1.981	98	4,9	150	7,6	-52	-2,6		
Tux	1.924	1.927	-3	-0,2	77	4,0	-80	-4,2		
Uderns	1.657	1.492	165	11,1	107	7,2	58	3,9		
Vomp	4.657	4.374	283	6,5	122	2,8	161	3,7		
Weer	1.547	1.383	164	11,9	67	4,8	97	7,0		
Weerberg	2.328	2.199	129	5,9	135	6,1	-6	-0,3		
Wiesing	2.043	1.768	275	15,6	163	9,2	112	6,3		
Zell am Ziller	1.739	1.884	-145	-7,7	-89	-4,7	-56	-3,0		
Zellberg	628	675	-47	-7,0	16	2,4	-63	-9,3		



**Gemeindetabelle 2: Bevölkerung nach Alter und Geschlecht**

Gemeinde	Geschlecht		Altersgruppen (Jahre)					
	männlich	weiblich	0 - 14	15 - 19	20 - 59	60 - 64	65 - 84	85 +
<b>Tirol</b>	<b>346.841</b>	<b>362.478</b>	<b>107.098</b>	<b>44.013</b>	<b>402.246</b>	<b>38.774</b>	<b>102.801</b>	<b>14.387</b>
<b>Innsbruck-Stadt</b>	<b>56.879</b>	<b>62.738</b>	<b>14.690</b>	<b>5.915</b>	<b>70.025</b>	<b>6.774</b>	<b>19.051</b>	<b>3.162</b>
<b>Imst</b>	<b>28.086</b>	<b>28.471</b>	<b>9.334</b>	<b>3.866</b>	<b>32.570</b>	<b>2.812</b>	<b>7.022</b>	<b>953</b>
Arzl im Pitztal	1.488	1.493	502	191	1.744	135	369	40
Haiming	2.204	2.245	798	305	2.522	208	544	72
Imst	4.645	4.861	1.599	632	5.402	499	1.205	169
Imsterberg	366	376	115	61	424	37	97	8
Jerzens	529	464	174	57	577	61	114	10
Karres	288	323	100	40	356	20	87	8
Karrösten	357	328	89	43	407	47	88	11
Längenfeld	2.120	2.180	747	347	2.539	179	415	73
Mieming	1.670	1.774	622	206	1.937	182	419	78
Mils/Imst	281	263	82	60	299	28	71	4
Mötz	659	585	212	88	710	64	150	20
Nassereith	1.057	1.002	329	122	1.096	146	306	60
Obsteig	589	598	217	83	656	66	148	17
Oetz	1.122	1.186	366	167	1.309	107	313	46
Rietz	1.027	1.082	335	147	1.213	107	277	30
Roppen	827	819	254	119	948	69	231	25
St. Leonhard	744	719	212	109	876	58	176	32
Sautens	718	705	262	93	768	82	189	29
Silz	1.193	1.285	351	146	1.425	128	366	62
Sölden	1.683	1.682	480	206	2.135	156	356	32
Stams	667	668	206	93	768	68	180	20
Tarrenz	1.308	1.342	401	183	1.571	125	328	42
Umhausen	1.573	1.510	578	231	1.777	139	322	36
Wenns	971	981	303	137	1.111	101	271	29
<b>Innsbruck-Land</b>	<b>81.696</b>	<b>85.066</b>	<b>25.850</b>	<b>10.504</b>	<b>94.796</b>	<b>9.090</b>	<b>23.637</b>	<b>2.885</b>
Absam	3.263	3.455	942	405	3.808	389	1.031	143
Aldrans	1.098	1.108	400	138	1.213	109	320	26
Ampass	852	824	288	114	993	57	219	5
Axams	2.750	2.831	785	326	3.249	333	785	103
Baumkirchen	563	586	195	77	639	52	161	25
Birgitz	645	669	180	77	782	72	187	16
Ellbögen	530	532	158	82	576	69	166	11
Flauring	579	641	221	91	670	57	164	17
Fritzens	1.018	1.023	314	126	1.181	64	324	32
Fulpmes	2.069	2.114	705	281	2.425	235	473	64
Gnadenwald	362	363	146	37	397	46	89	10
Götzens	1.923	1.983	579	222	2.329	204	519	53
Gries am Brenner	653	623	208	80	702	76	196	14
Gries im Sellrain	278	292	83	37	338	33	73	6

**Gemeindetabelle 2: Bevölkerung nach Alter und Geschlecht**

Gemeinde	Geschlecht		Altersgruppen (Jahre)					
	männlich	weiblich	0 - 14	15 - 19	20 - 59	60 - 64	65 - 84	85 +
Grinzens	677	652	207	92	758	63	187	22
Gschnitz	209	216	73	28	226	25	69	4
Hall in Tirol	6.040	6.795	1.911	686	6.983	717	2.165	373
Hatting	614	619	232	81	684	66	157	13
Inzing	1.761	1.755	561	240	2.030	181	448	56
Kematen	1.246	1.312	380	177	1.517	124	331	29
Kolsass	767	767	239	99	877	74	223	22
Kolsassberg	377	370	125	53	423	39	101	6
Lans	451	473	136	69	503	49	144	23
Leutasch	1.087	1.125	310	117	1.269	138	350	28
Matrei	449	449	108	55	514	51	154	16
Mieders	867	885	280	133	1.017	82	205	35
Mils	2.032	2.093	637	244	2.234	230	721	59
Mühlbachl	637	705	216	86	693	66	233	48
Mutters	974	1.029	274	131	1.103	114	341	40
Natters	931	923	251	117	1.051	110	293	32
Navis	995	966	317	131	1.162	94	232	25
Neustift	2.289	2.268	731	332	2.676	204	566	48
Oberhofen	861	832	301	97	980	95	198	22
Obernberg	195	158	57	18	201	23	52	2
Oberperfuss	1.402	1.434	430	200	1.632	155	377	42
Patsch	495	519	139	67	587	50	148	23
Petttau	451	451	103	65	531	41	146	16
Pfaffenhofen	544	537	189	75	604	56	138	19
Pfons	625	621	178	69	718	85	179	17
Polling	496	464	178	65	553	47	112	5
Ranggen	474	502	174	55	567	45	124	11
Reith bei Seefeld	586	589	161	90	685	46	172	21
Rinn	838	816	285	126	971	75	171	26
Rum	4.175	4.668	1.366	485	4.817	583	1.412	180
St. Sigmund	85	86	21	20	86	10	30	4
Schnitz	656	659	217	69	705	89	213	22
Schmirn	440	434	154	64	483	41	119	13
Schönberg	516	491	177	54	563	59	134	20
Seefeld	1.559	1.634	430	157	1.793	209	532	72
Sellrain	673	680	171	88	761	79	225	29
Sistrans	1.011	1.094	397	128	1.132	112	318	18
Steinach	1.648	1.704	500	225	1.886	176	502	63
Telfes	758	718	216	121	822	66	226	25
Telfs	7.131	7.539	2.504	994	8.487	757	1.688	240
Thaur	1.849	1.941	650	218	2.207	170	490	55
Trins	632	637	198	99	736	63	145	28
Tulfes	710	705	202	103	846	95	152	17
Unterperfuss	82	121	16	7	87	9	49	35
Vals	289	270	100	41	301	32	77	8
Völs	3.124	3.365	853	332	3.626	555	1.040	83

**Gemeindetabelle 2: Bevölkerung nach Alter und Geschlecht**

Gemeinde	Geschlecht		Altersgruppen (Jahre)					
	männlich	weiblich	0 - 14	15 - 19	20 - 59	60 - 64	65 - 84	85 +
Volders	2.149	2.185	666	290	2.550	211	557	60
Wattenberg	363	351	127	59	386	30	103	9
Wattens	3.665	4.033	1.049	482	4.403	447	1.147	170
Wildermieming	440	433	160	55	479	32	134	13
Zirl	3.788	3.949	1.289	522	4.589	324	900	113
<b>Kitzbühel</b>	<b>29.993</b>	<b>31.712</b>	<b>8.905</b>	<b>3.698</b>	<b>34.135</b>	<b>3.742</b>	<b>9.887</b>	<b>1.338</b>
Aurach	566	577	141	51	626	84	228	13
Brixen im Thale	1.273	1.383	390	196	1.444	170	395	61
Fieberbrunn	2.187	2.177	618	267	2.453	207	714	105
Going	922	941	287	112	1.081	103	249	31
Hochfilzen	573	557	177	66	610	80	180	17
Hopfgarten im Brixental	2.721	2.829	886	365	3.077	281	815	126
Itter	603	569	192	85	645	66	170	14
Jochberg	737	844	218	101	839	110	283	30
Kirchberg	2.460	2.660	723	304	2.821	303	860	109
Kirchdorf	1.915	1.931	606	225	2.204	246	505	60
Kitzbühel	3.724	4.352	939	383	4.264	565	1.656	269
Kössen	2.059	2.117	615	274	2.354	251	594	88
Oberndorf	1.000	1.017	277	122	1.141	135	302	40
Reith bei Kitzbühel	776	891	228	87	868	120	339	25
St. Jakob in Haus	369	385	134	50	430	43	89	8
St. Johann in Tirol	4.200	4.496	1.277	504	4.894	525	1.329	167
St. Ulrich am Pillersee	796	810	241	106	916	85	233	25
Schwendt	413	373	111	51	448	49	114	13
Waidring	952	970	310	124	1.053	120	282	33
Westendorf	1.747	1.833	535	225	1.967	199	550	104
<b>Kufstein</b>	<b>49.617</b>	<b>51.430</b>	<b>16.079</b>	<b>6.417</b>	<b>57.177</b>	<b>5.433</b>	<b>14.054</b>	<b>1.887</b>
Alpbach	1.302	1.287	434	167	1.417	135	384	52
Angath	462	455	160	71	521	46	113	6
Angerberg	906	862	288	117	975	110	261	17
Bad Häring	1.245	1.321	387	167	1.439	157	364	52
Brandenberg	799	752	264	99	813	90	249	36
Breitenbach am Inn	1.671	1.651	563	243	1.874	148	448	46
Brixlegg	1.336	1.464	393	195	1.589	150	404	69
Ebbs	2.600	2.621	815	338	2.952	264	753	99
Ellmau	1.320	1.333	351	163	1.505	192	402	40
Erl	714	728	235	107	779	72	229	20
Kirchbichl	2.607	2.741	806	315	2.951	305	848	123
Kramsach	2.211	2.376	729	253	2.597	227	674	107
Kufstein	8.358	9.111	2.648	1.056	10.002	905	2.487	371
Kundl	1.939	2.021	645	227	2.224	196	577	91
Langkampfen	1.822	1.883	578	226	2.108	208	525	60

**Gemeindetabelle 2: Bevölkerung nach Alter und Geschlecht**

Gemeinde	Geschlecht		Altersgruppen (Jahre)					
	männlich	weiblich	0 - 14	15 - 19	20 - 59	60 - 64	65 - 84	85 +
Mariastein	148	170	65	25	184	12	29	3
Münster	1.504	1.521	487	177	1.784	161	371	45
Niederndorf	1.265	1.348	442	172	1.458	151	358	32
Niederndorferberg	345	318	116	42	381	34	79	11
Radfeld	1.127	1.168	458	157	1.307	104	243	26
Rattenberg	206	203	42	34	234	20	70	9
Reith im Alpbachtal	1.334	1.334	400	187	1.518	133	376	54
Rettenschöss	245	224	75	22	272	25	67	8
Scheffau	643	668	198	98	722	72	184	37
Schwoich	1.140	1.154	376	160	1.311	130	292	25
Söll	1.748	1.782	567	238	2.038	178	462	47
Thiersee	1.456	1.395	451	195	1.548	178	423	56
Walchsee	902	898	287	108	1.049	119	204	33
Wildschönau	2.094	2.058	744	274	2.267	218	591	58
Wörgl	6.168	6.583	2.075	784	7.358	693	1.587	254
<b>Landeck</b>	<b>21.603</b>	<b>21.988</b>	<b>7.036</b>	<b>3.123</b>	<b>24.524</b>	<b>2.148</b>	<b>5.932</b>	<b>828</b>
Faggen	179	191	80	27	209	12	40	2
Fendels	122	138	42	22	154	9	31	2
Fiss	488	432	158	67	549	28	106	12
Fließ	1.475	1.448	480	239	1.668	128	363	45
Flirsch	469	473	134	65	528	35	157	23
Galtür	383	397	134	54	444	33	105	10
Grins	684	705	255	87	731	83	201	32
Ischgl	764	776	280	114	898	73	148	27
Kappl	1.311	1.309	466	192	1.442	156	317	47
Kaunerberg	208	185	71	25	228	24	41	4
Kaunertal	300	308	86	48	347	25	95	7
Kauns	242	233	82	35	255	29	72	2
Ladis	274	260	79	39	315	28	65	8
Landeck	3.729	3.980	1.224	560	4.196	367	1.173	189
Nauders	765	772	252	92	899	86	185	23
Pettneu am Arlberg	732	714	212	100	852	69	183	30
Pfunds	1.247	1.294	395	182	1.450	139	336	39
Pians	402	397	124	50	446	54	114	11
Prutz	863	878	300	121	996	97	204	23
Ried im Oberinntal	634	629	189	101	724	51	170	28
St. Anton am Arlberg	1.234	1.256	346	165	1.407	147	377	48
Schönwies	826	887	297	125	934	89	237	31
See	583	581	219	91	678	33	129	14
Serfaus	538	536	156	77	632	49	151	9
Spiss	78	55	18	16	73	8	16	2
Stanz bei Landeck	319	273	103	44	339	22	75	9
Strengen	611	603	211	75	696	59	152	21
Tobadill	248	247	70	30	286	29	70	10
Tösens	333	334	101	46	394	28	90	8

**Gemeindetabelle 2: Bevölkerung nach Alter und Geschlecht**

Gemeinde	Geschlecht		Altersgruppen (Jahre)					
	männlich	weiblich	0 - 14	15 - 19	20 - 59	60 - 64	65 - 84	85 +
Zams	1.562	1.697	472	234	1.754	158	529	112
<b>Lienz</b>	<b>24.286</b>	<b>25.033</b>	<b>7.760</b>	<b>3.421</b>	<b>26.600</b>	<b>2.588</b>	<b>7.648</b>	<b>1.302</b>
Abfaltersbach	333	322	149	38	340	32	83	13
Ainet	468	450	144	68	493	46	152	15
Amlach	190	188	68	19	224	8	49	10
Anras	637	652	229	86	698	70	181	25
Assling	955	914	288	141	965	84	342	49
Außervillgraten	418	367	127	47	429	38	125	19
Dölsach	1.123	1.140	368	169	1.246	121	317	42
Gaimberg	414	424	127	47	462	56	134	12
Heinfels	497	507	171	98	534	38	143	20
Hopfgarten i. D.	404	360	108	56	386	33	159	22
Innervillgraten	507	467	222	76	479	40	133	24
Iselsberg-Stronach	287	322	87	48	347	30	87	10
Kals am Großglockner	607	620	186	105	682	61	177	16
Kartitsch	421	410	118	62	408	45	175	23
Lavant	151	141	50	19	179	9	27	8
Leisach	410	407	117	62	424	49	140	25
Lienz	5.417	6.344	1.473	645	6.378	761	2.029	475
Matrei in Osttirol	2.378	2.363	829	372	2.552	217	638	133
Nikolsdorf	446	462	167	50	472	38	161	20
Nußdorf-Debant	1.587	1.695	528	217	1.863	179	451	44
Oberlienz	714	682	226	88	788	55	214	25
Obertilliach	362	345	130	49	352	48	101	27
Prägraten	621	604	196	116	658	47	184	24
St. Jakob in Deferegggen	474	448	131	67	502	48	158	16
St. Johann im Walde	142	149	52	20	157	18	39	5
St. Veit in Deferegggen	373	356	142	51	380	27	115	14
Schlaiten	246	225	78	42	246	27	65	13
Sillian	1.013	1.050	330	157	1.102	84	328	62
Strassen	419	416	130	67	468	41	111	18
Thurn	319	316	95	57	330	35	104	14
Tristach	699	699	266	77	717	89	224	25
Untertilliach	126	123	40	18	128	12	43	8
Virgen	1.128	1.065	388	187	1.211	102	259	46
<b>Reutte</b>	<b>15.600</b>	<b>16.018</b>	<b>4.648</b>	<b>2.032</b>	<b>17.535</b>	<b>1.988</b>	<b>4.787</b>	<b>628</b>
Bach	328	360	113	49	416	26	71	13
Berwang	283	295	77	33	318	43	90	17
Biberwier	309	324	100	42	346	36	98	11
Bichlbach	412	388	126	48	433	52	130	11
Breitenwang	782	721	205	109	851	96	221	21
Ehenbichl	384	435	109	39	452	35	140	44
Ehrwald	1.248	1.320	287	163	1.354	215	484	65

**Gemeindetabelle 2: Bevölkerung nach Alter und Geschlecht**

Gemeinde	Geschlecht		Altersgruppen (Jahre)					
	männlich	weiblich	0 - 14	15 - 19	20 - 59	60 - 64	65 - 84	85 +
Elbigenalp	443	418	127	61	505	48	109	11
Elmen	178	198	50	18	201	32	66	9
Forchach	142	138	40	17	165	20	35	3
Grän	289	281	83	34	331	37	71	14
Gramais	20	33	12	2	24	4	9	2
Häselgehr	348	323	109	40	374	37	103	8
Heiterwang	242	268	64	41	286	37	74	8
Hinterhornbach	51	45	12	6	54	10	12	2
Höfen	647	622	187	88	699	71	204	20
Holzgau	204	231	83	27	232	21	67	5
Jungholz	144	149	41	16	160	20	51	5
Kaisers	39	34	10	8	41	4	9	1
Lechaschau	991	1.031	354	115	1.123	116	274	40
Lermoos	538	566	157	57	599	89	172	30
Musau	193	202	62	19	214	18	72	10
Namlos	47	43	8	4	63	2	12	1
Nesselwängle	202	212	51	29	237	28	67	2
Pfafflar	58	62	15	14	58	5	27	1
Pflach	626	630	207	83	713	78	158	17
Pinswang	191	226	71	31	228	27	55	5
Reutte	2.897	3.127	920	402	3.273	378	910	141
Schattwald	207	223	68	25	240	25	65	7
Stanzach	217	205	50	21	239	37	67	8
Steeg	368	325	137	55	387	26	82	6
Tannheim	533	510	157	65	601	69	130	21
Vils	724	758	203	104	820	84	243	28
Vorderhornbach	125	138	24	16	163	26	30	4
Wängle	418	431	132	47	457	60	139	14
Weißbach am Lech	651	633	168	89	753	64	195	15
Zöblen	121	113	29	15	125	12	45	8
<b>Schwaz</b>	<b>39.081</b>	<b>40.022</b>	<b>12.796</b>	<b>5.037</b>	<b>44.884</b>	<b>4.199</b>	<b>10.783</b>	<b>1.404</b>
Achenkirch	1.045	1.101	305	133	1.187	140	343	38
Aschau im Zillertal	832	885	289	109	1.027	82	192	18
Brandberg	180	171	67	24	187	15	48	10
Bruck am Ziller	491	506	189	46	538	62	143	19
Buch in Tirol	1.277	1.266	421	155	1.434	142	354	37
Eben am Achensee	1.382	1.418	404	154	1.643	177	375	47
Finkenberg	748	745	208	93	829	93	238	32
Fügen	1.853	1.948	604	241	2.195	202	481	78
Fügenberg	666	665	265	81	746	64	159	16
Gallzein	301	295	125	31	337	33	60	10
Gerlos	373	406	121	44	437	38	121	18
Gerlosberg	247	231	102	37	264	22	46	7
Hainzenberg	356	326	120	46	393	33	85	5
Hart im Zillertal	771	727	263	107	871	59	173	25

**Gemeindetabelle 2: Bevölkerung nach Alter und Geschlecht**

Gemeinde	Geschlecht		Altersgruppen (Jahre)					
	männlich	weiblich	0 - 14	15 - 19	20 - 59	60 - 64	65 - 84	85 +
Hippach	678	690	238	91	764	67	183	25
Jenbach	3.382	3.459	1.047	435	3.825	425	948	161
Kaltenbach	608	582	205	70	691	53	153	18
Mayrhofen	1.822	1.921	598	203	2.151	215	510	66
Pill	576	526	169	80	644	55	135	19
Ramsau im Zillertal	767	801	268	106	946	58	174	16
Ried im Zillertal	597	629	186	102	718	69	139	12
Rohrberg	258	276	129	42	281	31	44	7
Schlitters	672	705	245	98	787	60	157	30
Schwaz	6.276	6.747	2.019	821	7.322	707	1.887	267
Schwendau	790	806	293	96	899	89	199	20
Stans	977	958	271	140	1.126	83	287	28
Steinberg am Rofan	148	147	33	20	136	19	80	7
Strass im Zillertal	422	420	145	51	473	39	119	15
Stumm	880	927	288	121	1.031	78	259	30
Stummerberg	418	424	162	50	453	39	131	7
Terfens	1.078	1.001	349	144	1.203	98	253	32
Tux	973	951	283	118	1.137	79	284	23
Uderns	801	856	294	110	968	92	176	17
Vomp	2.316	2.341	787	295	2.593	245	654	83
Weer	749	798	247	106	873	77	215	29
Weerberg	1.202	1.126	390	156	1.349	133	275	25
Wiesing	1.020	1.023	354	110	1.144	104	303	28
Zell am Ziller	836	903	218	122	922	99	313	65
Zellberg	313	315	95	49	360	23	87	14

**Gemeindetabelle 3: Bevölkerung nach Staatsangehörigkeit**

Gemeinde	Österreich	Ausland		EU-27	ehem. Jugosl.	Türkei	sonstige
		abs.	in %				
<b>Tirol</b>	<b>631.323</b>	<b>77.996</b>	<b>11,0</b>	<b>41.625</b>	<b>16.836</b>	<b>11.882</b>	<b>7.653</b>
<b>Innsbruck-Stadt</b>	<b>99.977</b>	<b>19.640</b>	<b>16,4</b>	<b>9.204</b>	<b>4.623</b>	<b>2.744</b>	<b>3.069</b>
<b>Imst</b>	<b>51.760</b>	<b>4.797</b>	<b>8,5</b>	<b>2.722</b>	<b>796</b>	<b>865</b>	<b>414</b>
Arzl im Pitztal	2.790	191	6,4	103	17	51	20
Haiming	4.137	312	7,0	142	45	99	26
Imst	8.431	1.075	11,3	354	193	392	136
Imsterberg	728	14	1,9	6	6	0	2
Jerzens	904	89	9,0	77	4	2	6
Karres	602	9	1,5	7	0	0	2
Karrösten	659	26	3,8	21	0	0	5
Längenfeld	3.978	322	7,5	201	78	19	24
Mieming	3.136	308	8,9	247	19	17	25
Mils/Imst	528	16	2,9	6	1	9	0
Mötz	1.109	135	10,9	69	21	18	27
Nassereith	1.903	156	7,6	84	19	37	16
Obsteig	1.076	111	9,4	99	3	2	7
Oetz	2.110	198	8,6	119	40	26	13
Rietz	2.025	84	4,0	65	13	1	5
Roppen	1.554	92	5,6	61	10	18	3
St. Leonhard	1.378	85	5,8	66	9	2	8
Sautens	1.299	124	8,7	80	20	19	5
Silz	2.286	192	7,7	124	19	37	12
Sölden	2.708	657	19,5	409	184	26	38
Stams	1.258	77	5,8	47	14	8	8
Tarrenz	2.480	170	6,4	80	17	61	12
Umhausen	2.828	255	8,3	179	55	13	8
Wenns	1.853	99	5,1	76	9	8	6
<b>Innsbruck-Land</b>	<b>151.070</b>	<b>15.692</b>	<b>9,4</b>	<b>7.923</b>	<b>3.424</b>	<b>2.738</b>	<b>1.607</b>
Absam	6.329	389	5,8	227	79	48	35
Aldrans	2.002	204	9,2	152	21	10	21
Ampass	1.504	172	10,3	120	23	14	15
Axams	5.178	403	7,2	313	41	15	34
Baumkirchen	1.096	53	4,6	32	13	1	7
Birgitz	1.189	125	9,5	97	20	3	5
Ellbögen	1.029	33	3,1	17	10	3	3
Flauring	1.134	86	7,0	29	39	10	8
Fritzens	1.928	113	5,5	93	9	7	4
Fulpmes	3.578	605	14,5	230	90	245	40
Gnadenwald	685	40	5,5	38	1	0	1
Götzens	3.508	398	10,2	238	29	30	101
Gries am Brenner	1.198	78	6,1	56	7	4	11
Gries im Sellrain	544	26	4,6	20	4	2	0



**Gemeindetabelle 3: Bevölkerung nach Staatsangehörigkeit**

Gemeinde	Österreich	Ausland		EU-27	ehem. Jugosl.	Türkei	sonstige
		abs.	in %				
Grinzens	1.245	84	6,3	80	0	0	4
Gschnitz	409	16	3,8	11	2	1	2
Hall in Tirol	10.875	1.960	15,3	530	701	442	287
Hatting	1.154	79	6,4	45	17	9	8
Inzing	3.295	221	6,3	139	45	18	19
Kematen	2.363	195	7,6	120	39	19	17
Kolsass	1.466	68	4,4	42	16	1	9
Kolsassberg	713	34	4,6	28	0	2	4
Lans	851	73	7,9	51	11	5	6
Leutasch	1.808	404	18,3	309	41	15	39
Matrei	838	60	6,7	39	10	8	3
Mieders	1.520	232	13,2	107	32	74	19
Mils	3.861	264	6,4	171	37	34	22
Mühlbachl	1.225	117	8,7	44	20	50	3
Mutters	1.842	161	8,0	124	13	9	15
Natters	1.729	125	6,7	79	20	13	13
Navis	1.900	61	3,1	51	2	2	6
Neustift	4.078	479	10,5	344	54	60	21
Oberhofen	1.562	131	7,7	50	22	40	19
Obernberg	343	10	2,8	9	0	1	0
Oberperfuss	2.718	118	4,2	83	20	6	9
Patsch	945	69	6,8	44	8	4	13
Petttau	861	41	4,5	26	6	1	8
Pfaffenhofen	1.003	78	7,2	34	22	14	8
Pfons	1.215	31	2,5	24	3	3	1
Polling	900	60	6,3	53	2	5	0
Ranggen	927	49	5,0	42	4	0	3
Reith bei Seefeld	995	180	15,3	124	18	10	28
Rinn	1.560	94	5,7	80	6	4	4
Rum	8.040	803	9,1	257	275	189	82
St. Sigmund	148	23	13,5	23	0	0	0
Schnitz	1.012	303	23,0	227	21	9	46
Schmirn	853	21	2,4	19	1	0	1
Schönberg	863	144	14,3	69	47	25	3
Seefeld	2.344	849	26,6	455	302	51	41
Sellrain	1.307	46	3,4	41	1	1	3
Sistrans	1.978	127	6,0	105	3	0	19
Steinach	3.073	279	8,3	103	65	33	78
Telfes	1.374	102	6,9	77	7	7	11
Telfs	12.665	2.005	13,7	670	401	771	163
Thaur	3.532	258	6,8	167	48	31	12
Trins	1.181	88	6,9	76	4	1	7
Tulfes	1.308	107	7,6	81	16	3	7
Unterperfuss	195	8	3,9	6	2	0	0
Vals	540	19	3,4	15	2	1	1
Völs	5.960	529	8,2	227	159	77	66

**Gemeindetabelle 3: Bevölkerung nach Staatsangehörigkeit**

Gemeinde	Österreich	Ausland		EU-27	ehem. Jugosl.	Türkei	sonstige
		abs.	in %				
Volders	4.078	256	5,9	110	48	76	22
Wattenberg	700	14	2,0	10	0	0	4
Wattens	7.054	644	8,4	223	277	103	41
Wildermieming	811	62	7,1	54	3	1	4
Zirl	6.951	786	10,2	363	185	117	121
<b>Kitzbühel</b>	<b>53.922</b>	<b>7.783</b>	<b>12,6</b>	<b>5.515</b>	<b>1.168</b>	<b>588</b>	<b>512</b>
Aurach	1.002	141	12,3	130	6	1	4
Brixen im Thale	2.394	262	9,9	199	34	23	6
Fieberbrunn	3.914	450	10,3	273	54	28	95
Going	1.557	306	16,4	240	29	21	16
Hochfilzen	1.046	84	7,4	62	6	10	6
Hopfgarten im Brixental	5.072	478	8,6	316	77	60	25
Itter	1.071	101	8,6	90	5	3	3
Jochberg	1.384	197	12,5	159	24	5	9
Kirchberg	4.313	807	15,8	549	129	83	46
Kirchdorf	3.400	446	11,6	298	67	56	25
Kitzbühel	6.821	1.255	15,5	846	225	102	82
Kössen	3.521	655	15,7	523	61	22	49
Oberndorf	1.785	232	11,5	197	11	12	12
Reith bei Kitzbühel	1.380	287	17,2	251	11	11	14
St. Jakob in Haus	686	68	9,0	67	0	0	1
St. Johann in Tirol	7.558	1.138	13,1	579	347	123	89
St. Ulrich am Pillersee	1.363	243	15,1	211	21	1	10
Schwendt	667	119	15,1	109	2	3	5
Waidring	1.738	184	9,6	151	24	4	5
Westendorf	3.250	330	9,2	265	35	20	10
<b>Kufstein</b>	<b>88.929</b>	<b>12.118</b>	<b>12,0</b>	<b>6.720</b>	<b>2.658</b>	<b>1.950</b>	<b>790</b>
Alpbach	2.349	240	9,3	219	8	7	6
Angath	833	84	9,2	40	21	23	0
Angerberg	1.675	93	5,3	75	10	4	4
Bad Häring	2.370	196	7,6	148	17	21	10
Brandenberg	1.483	68	4,4	66	1	0	1
Breitenbach am Inn	3.123	199	6,0	110	53	25	11
Brixlegg	2.504	296	10,6	133	97	46	20
Ebbs	4.641	580	11,1	445	58	59	18
Ellmau	2.166	487	18,4	365	76	30	16
Erl	1.225	217	15,0	198	5	10	4
Kirchbichl	4.908	440	8,2	241	78	101	20
Kramsach	4.271	316	6,9	198	67	32	19
Kufstein	13.954	3.515	20,1	1.487	987	723	318
Kundl	3.606	354	8,9	158	148	36	12
Langkampfen	3.458	247	6,7	188	27	23	9

**Gemeindetabelle 3: Bevölkerung nach Staatsangehörigkeit**

Gemeinde	Österreich	Ausland		EU-27	ehem. Jugosl.	Türkei	sonstige
		abs.	in %				
Mariastein	298	20	6,3	20	0	0	0
Münster	2.882	143	4,7	120	13	6	4
Niederndorf	2.331	282	10,8	249	12	9	12
Niederndorferberg	575	88	13,3	88	0	0	0
Radfeld	2.041	254	11,1	102	52	88	12
Rattenberg	336	73	17,8	46	19	7	1
Reith im Alpbachtal	2.396	272	10,2	123	48	40	61
Rettenschöss	408	61	13,0	61	0	0	0
Scheffau	1.157	154	11,7	137	4	9	4
Schwoich	2.137	157	6,8	126	8	10	13
Söll	3.163	367	10,4	259	64	31	13
Thiersee	2.530	321	11,3	282	27	5	7
Walchsee	1.529	271	15,1	186	33	32	20
Wildschönau	3.812	340	8,2	281	17	28	14
Wörgl	10.768	1.983	15,6	569	708	545	161
<b>Landeck</b>	<b>40.283</b>	<b>3.308</b>	<b>7,6</b>	<b>1.415</b>	<b>721</b>	<b>824</b>	<b>348</b>
Faggen	352	18	4,9	9	2	5	2
Fendels	239	21	8,1	19	1	0	1
Fiss	841	79	8,6	50	7	9	13
Fließ	2.824	99	3,4	75	7	9	8
Flirsch	872	70	7,4	33	26	7	4
Galtür	737	43	5,5	20	13	6	4
Grins	1.331	58	4,2	19	20	17	2
Ischgl	1.465	75	4,9	30	27	10	8
Kappl	2.562	58	2,2	46	4	2	6
Kaunerberg	383	10	2,5	9	0	1	0
Kaunertal	562	46	7,6	38	1	5	2
Kauns	463	12	2,5	11	0	0	1
Ladis	487	47	8,8	39	1	2	5
Landeck	6.815	894	11,6	162	208	403	121
Nauders	1.369	168	10,9	104	20	31	13
Pettneu am Arlberg	1.313	133	9,2	58	50	16	9
Pfunds	2.336	205	8,1	118	26	40	21
Pians	728	71	8,9	22	24	17	8
Prutz	1.521	220	12,6	81	51	72	16
Ried im Oberinntal	1.143	120	9,5	59	37	13	11
St. Anton am Arlberg	2.145	345	13,9	168	109	22	46
Schönwies	1.630	83	4,8	29	18	29	7
See	1.126	38	3,3	34	2	1	1
Serfaus	1.012	62	5,8	41	13	5	3
Spiss	113	20	15,0	11	0	0	9
Stanz bei Landeck	584	8	1,4	3	0	1	4
Strengen	1.183	31	2,6	20	6	1	4
Tobadill	480	15	3,0	15	0	0	0
Tösens	629	38	5,7	22	7	6	3

**Gemeindetabelle 3: Bevölkerung nach Staatsangehörigkeit**

Gemeinde	Österreich	Ausland		EU-27	ehem. Jugosl.	Türkei	sonstige
		abs.	in %				
Zams	3.038	221	6,8	70	41	94	16
<b>Lienz</b>	<b>47.588</b>	<b>1.731</b>	<b>3,5</b>	<b>1.154</b>	<b>310</b>	<b>86</b>	<b>181</b>
Abfaltersbach	635	20	3,1	18	2	0	0
Ainet	900	18	2,0	15	1	0	2
Amlach	364	14	3,7	10	1	1	2
Anras	1.271	18	1,4	16	2	0	0
Assling	1.834	35	1,9	27	2	1	5
Außervillgraten	780	5	0,6	4	0	0	1
Dölsach	2.156	107	4,7	80	13	8	6
Gaimberg	817	21	2,5	17	1	1	2
Heinfels	969	35	3,5	34	1	0	0
Hopfgarten i. D.	748	16	2,1	15	0	0	1
Innervillgraten	961	13	1,3	13	0	0	0
Iselsberg-Stronach	582	27	4,4	25	1	0	1
Kals am Großglockner	1.180	47	3,8	45	0	0	2
Kartitsch	812	19	2,3	19	0	0	0
Lavant	283	9	3,1	8	0	1	0
Leisach	793	24	2,9	16	4	1	3
Lienz	11.004	757	6,4	328	251	47	131
Matrei in Osttirol	4.664	77	1,6	70	4	2	1
Nikolsdorf	882	26	2,9	24	0	0	2
Nußdorf-Debant	3.176	106	3,2	77	11	11	7
Oberlienz	1.371	25	1,8	18	1	5	1
Obertilliach	695	12	1,7	10	1	0	1
Prägraten	1.211	14	1,1	13	1	0	0
St. Jakob in Deferegggen	891	31	3,4	25	3	1	2
St. Johann im Walde	283	8	2,7	7	1	0	0
St. Veit in Deferegggen	712	17	2,3	15	1	0	1
Schlaiten	462	9	1,9	8	0	0	1
Sillian	1.981	82	4,0	77	1	2	2
Strassen	805	30	3,6	30	0	0	0
Thurn	617	18	2,8	16	1	0	1
Tristach	1.363	35	2,5	22	6	5	2
Untertilliach	236	13	5,2	11	0	0	2
Virgen	2.150	43	2,0	41	0	0	2
<b>Reutte</b>	<b>26.802</b>	<b>4.816</b>	<b>15,2</b>	<b>2.874</b>	<b>927</b>	<b>782</b>	<b>233</b>
Bach	636	52	7,6	39	2	6	5
Berwang	504	74	12,8	56	8	7	3
Biberwier	533	100	15,8	81	11	6	2
Bichlbach	673	127	15,9	68	47	8	4
Breitenwang	1.281	222	14,8	83	67	35	37
Ehenbichl	724	95	11,6	50	15	27	3
Ehrwald	2.033	535	20,8	454	63	12	6

**Gemeindetabelle 3: Bevölkerung nach Staatsangehörigkeit**

Gemeinde	Österreich	Ausland		EU-27	ehem. Jugosl.	Türkei	sonstige
		abs.	in %				
Elbigenalp	777	84	9,8	51	18	11	4
Elmen	350	26	6,9	23	3	0	0
Forchach	249	31	11,1	12	10	6	3
Grän	441	129	22,6	51	50	18	10
Gramais	49	4	7,5	4	0	0	0
Häselgehr	612	59	8,8	45	5	6	3
Heiterwang	479	31	6,1	31	0	0	0
Hinterhornbach	90	6	6,3	6	0	0	0
Höfen	1.155	114	9,0	63	22	25	4
Holzgau	390	45	10,3	25	8	6	6
Jungholz	130	163	55,6	161	1	1	0
Kaisers	67	6	8,2	5	1	0	0
Lechaschau	1.746	276	13,6	144	68	50	14
Lermoos	886	218	19,7	164	40	10	4
Musau	350	45	11,4	38	4	1	2
Namlos	82	8	8,9	8	0	0	0
Nesselwängle	373	41	9,9	29	6	4	2
Pfafflar	103	17	14,2	13	3	1	0
Pflach	1.040	216	17,2	103	21	81	11
Pinswang	353	64	15,3	56	4	2	2
Reutte	4.795	1.229	20,4	386	356	401	86
Schattwald	358	72	16,7	62	5	3	2
Stanzach	386	36	8,5	30	3	2	1
Steeg	670	23	3,3	20	0	1	2
Tannheim	845	198	19,0	128	41	26	3
Vils	1.260	222	15,0	189	10	11	12
Vorderhornbach	247	16	6,1	14	1	1	0
Wängle	762	87	10,2	74	8	4	1
Weißenbach am Lech	1.166	118	9,2	84	25	9	0
Zöblen	207	27	11,5	24	1	1	1
<b>Schwaz</b>	<b>70.992</b>	<b>8.111</b>	<b>10,3</b>	<b>4.098</b>	<b>2.209</b>	<b>1.305</b>	<b>499</b>
Achenkirch	1.825	321	15,0	286	27	6	2
Aschau im Zillertal	1.582	135	7,9	96	24	10	5
Brandberg	346	5	1,4	5	0	0	0
Bruck am Ziller	969	28	2,8	25	1	0	2
Buch in Tirol	2.419	124	4,9	73	30	16	5
Eben am Achensee	2.313	487	17,4	309	136	30	12
Finkenberg	1.364	129	8,6	90	27	7	5
Fügen	3.184	617	16,2	309	225	56	27
Fügenberg	1.257	74	5,6	58	8	4	4
Gallzein	570	26	4,4	24	0	1	1
Gerlos	706	73	9,4	57	11	5	0
Gerlosberg	468	10	2,1	10	0	0	0
Hainzenberg	634	48	7,0	48	0	0	0
Hart im Zillertal	1.398	100	6,7	92	3	0	5

**Gemeindetabelle 3: Bevölkerung nach Staatsangehörigkeit**

Gemeinde	Österreich	Ausland		EU-27	ehem. Jugosl.	Türkei	sonstige
		abs.	in %				
Hippach	1.305	63	4,6	38	16	5	4
Jenbach	5.829	1.012	14,8	251	354	307	100
Kaltenbach	1.036	154	12,9	92	38	22	2
Mayrhofen	3.066	677	18,1	326	280	30	41
Pill	1.051	51	4,6	31	9	7	4
Ramsau im Zillertal	1.444	124	7,9	79	25	13	7
Ried im Zillertal	1.093	133	10,8	81	38	12	2
Rohrberg	515	19	3,6	16	3	0	0
Schlitters	1.230	147	10,7	78	31	31	7
Schwaz	11.562	1.461	11,2	406	491	411	153
Schwendau	1.467	129	8,1	91	23	13	2
Stans	1.793	142	7,3	71	24	42	5
Steinberg am Rofan	251	44	14,9	43	1	0	0
Strass im Zillertal	785	57	6,8	23	23	6	5
Stumm	1.643	164	9,1	100	50	9	5
Stummerberg	812	30	3,6	27	2	1	0
Terfens	1.952	127	6,1	75	19	26	7
Tux	1.708	216	11,2	147	50	15	4
Uderns	1.529	128	7,7	86	21	16	5
Vomp	4.208	449	9,6	196	77	125	51
Weer	1.422	125	8,1	87	17	17	4
Weerberg	2.236	92	4,0	73	10	3	6
Wiesing	1.892	151	7,4	95	18	31	7
Zell am Ziller	1.542	197	11,3	80	88	21	8
Zellberg	586	42	6,7	24	9	7	2

**Gemeindetabelle 4: Bevölkerung nach Geburtsland**

Gemeinde	Österreich	Ausland abs.	in %	EU-27	ehem. Jugosl.	Türkei	sonstige
<b>Tirol</b>	<b>604.776</b>	<b>104.543</b>	<b>14,7</b>	<b>56.213</b>	<b>18.791</b>	<b>17.524</b>	<b>12.015</b>
<b>Innsbruck-Stadt</b>	<b>92.833</b>	<b>26.784</b>	<b>22,4</b>	<b>12.707</b>	<b>5.299</b>	<b>4.208</b>	<b>4.570</b>
<b>Imst</b>	<b>50.323</b>	<b>6.234</b>	<b>11,0</b>	<b>3.455</b>	<b>891</b>	<b>1.214</b>	<b>674</b>
Arzl im Pitztal	2.712	269	9,0	134	24	76	35
Haiming	3.994	455	10,2	206	80	121	48
Imst	8.020	1.486	15,6	568	196	541	181
Imsterberg	718	24	3,2	11	7	3	3
Jerzens	891	102	10,3	85	4	4	9
Karres	590	21	3,4	13	1	2	5
Karrösten	646	39	5,7	29	1	3	6
Längenfeld	3.926	374	8,7	234	67	27	46
Mieming	3.054	390	11,3	290	29	32	39
Mils/Imst	510	34	6,3	14	2	15	3
Mötz	1.085	159	12,8	82	22	22	33
Nassereith	1.849	210	10,2	117	28	42	23
Obsteig	1.044	143	12,0	113	9	5	16
Oetz	2.052	256	11,1	150	59	26	21
Rietz	1.978	131	6,2	91	13	6	21
Roppen	1.514	132	8,0	70	8	45	9
St. Leonhard	1.360	103	7,0	78	9	3	13
Sautens	1.262	161	11,3	101	21	26	13
Silz	2.224	254	10,3	155	28	44	27
Sölden	2.683	682	20,3	436	166	32	48
Stams	1.203	132	9,9	72	23	19	18
Tarrenz	2.383	267	10,1	128	25	90	24
Umhausen	2.803	280	9,1	183	56	20	21
Wenns	1.822	130	6,7	95	13	10	12
<b>Innsbruck-Land</b>	<b>144.551</b>	<b>22.211</b>	<b>13,3</b>	<b>11.291</b>	<b>4.207</b>	<b>4.135</b>	<b>2.578</b>
Absam	6.044	674	10,0	395	116	86	77
Aldrans	1.927	279	12,6	196	24	15	44
Ampass	1.455	221	13,2	141	29	27	24
Axams	4.999	582	10,4	427	68	24	63
Baumkirchen	1.053	96	8,4	65	18	3	10
Birgitz	1.136	178	13,5	137	20	8	13
Ellbögen	1.017	45	4,2	31	6	5	3
Flauring	1.114	106	8,7	38	40	17	11
Fritzens	1.869	172	8,4	133	11	7	21
Fulpmes	3.424	759	18,1	275	87	341	56
Gnadenwald	662	63	8,7	48	5	3	7
Götzens	3.391	515	13,2	320	46	29	120
Gries am Brenner	1.181	95	7,4	70	8	4	13
Gries im Sellrain	536	34	6,0	25	4	2	3

**Gemeindetabelle 4: Bevölkerung nach Geburtsland**

Gemeinde	Österreich	Ausland		EU-27	ehem. Jugosl.	Türkei	sonstige
		abs.	in %				
Grinzens	1.224	105	7,9	88	2	2	13
Gschnitz	403	22	5,2	15	2	3	2
Hall in Tirol	10.121	2.714	21,1	914	832	609	359
Hatting	1.127	106	8,6	69	14	10	13
Inzing	3.199	317	9,0	202	52	27	36
Kematen	2.264	294	11,5	167	58	35	34
Kolsass	1.427	107	7,0	70	15	8	14
Kolsassberg	697	50	6,7	36	3	3	8
Lans	824	100	10,8	65	19	7	9
Leutasch	1.753	459	20,8	353	49	14	43
Matrei	805	93	10,4	55	13	15	10
Mieders	1.488	264	15,1	134	30	74	26
Mils	3.689	436	10,6	294	48	38	56
Mühlbachl	1.189	153	11,4	66	22	57	8
Mutters	1.785	218	10,9	155	18	10	35
Natters	1.630	224	12,1	133	44	15	32
Navis	1.872	89	4,5	69	2	10	8
Neustift	3.994	563	12,4	380	78	64	41
Oberhofen	1.505	188	11,1	77	25	60	26
Obernberg	338	15	4,2	11	1	2	1
Oberperfuss	2.662	174	6,1	128	23	8	15
Patsch	920	94	9,3	65	9	5	15
Pettnau	827	75	8,3	46	13	6	10
Pfaffenhofen	951	130	12,0	57	30	34	9
Pfons	1.178	68	5,5	48	7	8	5
Polling	875	85	8,9	67	9	4	5
Ranggen	892	84	8,6	61	6	0	17
Reith bei Seefeld	963	212	18,0	137	24	15	36
Rinn	1.531	123	7,4	96	9	5	13
Rum	7.513	1.330	15,0	542	313	306	169
St. Sigmund	149	22	12,9	21	0	0	1
Schnitz	940	375	28,5	291	28	10	46
Schmirn	843	31	3,5	22	1	4	4
Schönberg	829	178	17,7	79	52	34	13
Seefeld	2.244	949	29,7	525	288	57	79
Sellrain	1.268	85	6,3	65	5	4	11
Sistrans	1.901	204	9,7	156	6	2	40
Steinach	3.014	338	10,1	161	70	39	68
Telfes	1.330	146	9,9	106	6	13	21
Telfs	11.822	2.848	19,4	914	502	1.178	254
Thaur	3.472	318	8,4	220	34	35	29
Trins	1.159	110	8,7	84	7	4	15
Tulfes	1.275	140	9,9	108	11	7	14
Unterperfuss	189	14	6,9	11	2	1	0
Vals	531	28	5,0	17	4	3	4
Völs	5.484	1.005	15,5	450	285	139	131



**Gemeindetabelle 4: Bevölkerung nach Geburtsland**

Gemeinde	Österreich	Ausland		EU-27	ehem. Jugosl.	Türkei	sonstige
		abs.	in %				
Volders	3.909	425	9,8	170	74	136	45
Wattenberg	691	23	3,2	16	0	2	5
Wattens	6.602	1.096	14,2	399	346	257	94
Wildermieming	787	86	9,9	68	4	3	11
Zirl	6.658	1.079	13,9	507	230	182	160
<b>Kitzbühel</b>	<b>52.322</b>	<b>9.383</b>	<b>15,2</b>	<b>6.617</b>	<b>1.199</b>	<b>715</b>	<b>852</b>
Aurach	966	177	15,5	151	11	5	10
Brixen im Thale	2.364	292	11,0	226	32	23	11
Fieberbrunn	3.824	540	12,4	336	61	37	106
Going	1.514	349	18,7	267	39	22	21
Hochfilzen	1.020	110	9,7	86	6	7	11
Hopfgarten im Brixental	4.995	555	10,0	370	73	67	45
Itter	1.043	129	11,0	109	5	9	6
Jochberg	1.357	224	14,2	179	20	9	16
Kirchberg	4.156	964	18,8	648	131	103	82
Kirchdorf	3.321	525	13,7	348	69	68	40
Kitzbühel	6.484	1.592	19,7	1.058	236	109	189
Kössen	3.390	786	18,8	636	61	24	65
Oberndorf	1.754	263	13,0	214	15	13	21
Reith bei Kitzbühel	1.323	344	20,6	292	9	12	31
St. Jakob in Haus	675	79	10,5	76	0	0	3
St. Johann in Tirol	7.271	1.425	16,4	790	344	166	125
St. Ulrich am Pillersee	1.345	261	16,3	225	13	4	19
Schwendt	659	127	16,2	105	6	5	11
Waidring	1.702	220	11,4	177	26	4	13
Westendorf	3.159	421	11,8	324	42	28	27
<b>Kufstein</b>	<b>85.293</b>	<b>15.754</b>	<b>15,6</b>	<b>8.738</b>	<b>2.892</b>	<b>2.912</b>	<b>1.212</b>
Alpbach	2.316	273	10,5	235	12	10	16
Angath	826	91	9,9	44	20	24	3
Angerberg	1.629	139	7,9	102	14	9	14
Bad Häring	2.288	278	10,8	201	23	30	24
Brandenberg	1.469	82	5,3	76	1	3	2
Breitenbach am Inn	3.071	251	7,6	143	51	35	22
Brixlegg	2.445	355	12,7	169	77	69	40
Ebbs	4.464	757	14,5	580	76	62	39
Ellmau	2.120	533	20,1	391	78	32	32
Erl	1.135	307	21,3	276	7	13	11
Kirchbichl	4.744	604	11,3	326	88	145	45
Kramsach	4.155	432	9,4	281	71	45	35
Kufstein	12.868	4.601	26,3	2.065	1.094	1.048	394
Kundl	3.480	480	12,1	233	159	59	29
Langkampfen	3.355	350	9,4	259	33	39	19

**Gemeindetabelle 4: Bevölkerung nach Geburtsland**

Gemeinde	Österreich	Ausland		EU-27	ehem. Jugosl.	Türkei	sonstige
		abs.	in %				
Mariastein	286	32	10,1	29	1	0	2
Münster	2.820	205	6,8	153	20	13	19
Niederndorf	2.211	402	15,4	335	15	22	30
Niederndorferberg	567	96	14,5	92	0	2	2
Radfeld	1.970	325	14,2	134	53	116	22
Rattenberg	326	83	20,3	54	18	7	4
Reith im Alpbachtal	2.328	340	12,7	162	64	46	68
Rettenschöss	400	69	14,7	68	0	1	0
Scheffau	1.122	189	14,4	162	9	12	6
Schwoich	2.108	186	8,1	143	18	11	14
Söll	3.124	406	11,5	277	60	51	18
Thiersee	2.467	384	13,5	335	29	4	16
Walchsee	1.479	321	17,8	218	31	40	32
Wildschönau	3.754	398	9,6	326	22	29	21
Wörgl	9.966	2.785	21,8	869	748	935	233
<b>Landeck</b>	<b>39.158</b>	<b>4.433</b>	<b>10,2</b>	<b>1.993</b>	<b>749</b>	<b>1.142</b>	<b>549</b>
Faggen	345	25	6,8	11	2	9	3
Fendels	229	31	11,9	23	1	2	5
Fiss	835	85	9,2	57	7	9	12
Fließ	2.797	126	4,3	84	7	18	17
Flirsch	862	80	8,5	44	25	5	6
Galtür	726	54	6,9	21	15	8	10
Grins	1.303	86	6,2	37	19	21	9
Ischgl	1.433	107	6,9	56	27	14	10
Kappl	2.535	85	3,2	59	7	7	12
Kaunerberg	375	18	4,6	11	1	3	3
Kaunertal	551	57	9,4	42	0	10	5
Kauns	452	23	4,8	16	0	4	3
Ladis	473	61	11,4	48	3	5	5
Landeck	6.458	1.251	16,2	307	221	573	150
Nauders	1.317	220	14,3	136	21	40	23
Pettneu am Arlberg	1.301	145	10,0	67	41	18	19
Pfunds	2.262	279	11,0	158	38	35	48
Pians	716	83	10,4	30	17	24	12
Prutz	1.474	267	15,3	93	54	101	19
Ried im Oberinntal	1.124	139	11,0	76	32	18	13
St. Anton am Arlberg	2.062	428	17,2	218	111	24	75
Schönwies	1.579	134	7,8	50	22	52	10
See	1.111	53	4,6	38	5	2	8
Serfaus	990	84	7,8	53	15	12	4
Spiss	107	26	19,5	13	1	1	11
Stanz bei Landeck	574	18	3,0	7	1	2	8
Strengen	1.175	39	3,2	23	7	2	7
Tobadill	472	23	4,6	22	1	0	0
Tösens	620	47	7,0	31	3	9	4

**Gemeindetabelle 4: Bevölkerung nach Geburtsland**

Gemeinde	Österreich	Ausland		EU-27	ehem. Jugosl.	Türkei	sonstige
		abs.	in %				
Zams	2.900	359	11,0	162	45	114	38
<b>Lienz</b>	<b>46.406</b>	<b>2.913</b>	<b>5,9</b>	<b>1.995</b>	<b>375</b>	<b>178</b>	<b>365</b>
Abfaltersbach	624	31	4,7	27	2	1	1
Ainet	876	42	4,6	31	6	1	4
Amlach	348	30	7,9	17	3	2	8
Anras	1.255	34	2,6	29	2	2	1
Assling	1.802	67	3,6	52	4	4	7
Außervillgraten	767	18	2,3	11	1	4	2
Dölsach	2.117	146	6,5	103	19	9	15
Gaimberg	800	38	4,5	29	1	5	3
Heinfels	940	64	6,4	58	4	1	1
Hopfgarten i. D.	736	28	3,7	22	1	1	4
Innervillgraten	942	32	3,3	22	1	5	4
Iselsberg-Stronach	560	49	8,0	29	3	8	9
Kals am Großglockner	1.152	75	6,1	62	1	7	5
Kartitsch	801	30	3,6	24	2	2	2
Lavant	279	13	4,5	11	1	1	0
Leisach	780	37	4,5	23	5	3	6
Lienz	10.604	1.157	9,8	659	254	58	186
Matrei in Osttirol	4.587	154	3,2	114	10	8	22
Nikolsdorf	860	48	5,3	40	1	2	5
Nußdorf-Debant	3.094	188	5,7	127	22	14	25
Oberlienz	1.345	51	3,7	32	4	10	5
Obertilliach	683	24	3,4	17	1	3	3
Prägraten	1.193	32	2,6	22	2	1	7
St. Jakob in Deferegggen	881	41	4,4	29	5	3	4
St. Johann im Walde	277	14	4,8	11	1	2	0
St. Veit in Deferegggen	703	26	3,6	19	2	2	3
Schlaiten	454	17	3,6	14	1	0	2
Sillian	1.883	180	8,7	161	4	4	11
Strassen	782	53	6,3	51	0	0	2
Thurn	600	35	5,5	25	3	3	4
Tristach	1.325	73	5,2	53	6	11	3
Untertilliach	233	16	6,4	11	2	1	2
Virgen	2.123	70	3,2	60	1	0	9
<b>Reutte</b>	<b>25.195</b>	<b>6.423</b>	<b>20,3</b>	<b>4.183</b>	<b>913</b>	<b>939</b>	<b>388</b>
Bach	619	69	10,0	55	2	6	6
Berwang	483	95	16,4	78	5	6	6
Biberwier	529	104	16,4	74	12	13	5
Bichlbach	653	147	18,4	92	40	10	5
Breitenwang	1.202	301	20,0	139	68	43	51
Ehenbichl	678	141	17,2	94	17	23	7
Ehrwald	1.897	671	26,1	573	63	16	19

**Gemeindetabelle 4: Bevölkerung nach Geburtsland**

Gemeinde	Österreich	Ausland		EU-27	ehem. Jugosl.	Türkei	sonstige
		abs.	in %				
Elbigenalp	746	115	13,4	69	19	12	15
Elmen	348	28	7,4	25	2	1	0
Forchach	239	41	14,6	26	6	6	3
Grän	441	129	22,6	61	47	17	4
Gramais	44	9	17,0	6	1	2	0
Häselgehr	595	76	11,3	61	5	5	5
Heiterwang	459	51	10,0	47	0	2	2
Hinterhornbach	88	8	8,3	8	0	0	0
Höfen	1.096	173	13,6	101	29	31	12
Holzgau	385	50	11,5	31	7	5	7
Jungholz	73	220	75,1	215	2	1	2
Kaisers	64	9	12,3	6	1	0	2
Lechaschau	1.622	400	19,8	220	62	88	30
Lermoos	865	239	21,6	185	36	11	7
Musau	334	61	15,4	53	3	2	3
Namlos	80	10	11,1	9	0	0	1
Nesselwängle	353	61	14,7	46	2	9	4
Pfafflar	102	18	15,0	13	4	1	0
Pflach	979	277	22,1	141	26	94	16
Pinswang	311	106	25,4	94	4	3	5
Reutte	4.454	1.570	26,1	631	354	462	123
Schattwald	318	112	26,0	99	5	5	3
Stanzach	370	52	12,3	43	3	2	4
Steeg	657	36	5,2	30	2	1	3
Tannheim	792	251	24,1	191	32	23	5
Vils	1.066	416	28,1	371	16	12	17
Vorderhornbach	235	28	10,6	22	1	5	0
Wängle	716	133	15,7	106	14	8	5
Weißbach am Lech	1.106	178	13,9	136	22	12	8
Zöblen	196	38	16,2	32	1	2	3
<b>Schwaz</b>	<b>68.695</b>	<b>10.408</b>	<b>13,2</b>	<b>5.234</b>	<b>2.266</b>	<b>2.081</b>	<b>827</b>
Achenkirch	1.741	405	18,9	349	37	11	8
Aschau im Zillertal	1.571	146	8,5	106	16	14	10
Brandberg	337	14	4,0	10	2	0	2
Bruck am Ziller	951	46	4,6	36	1	2	7
Buch in Tirol	2.306	237	9,3	128	44	53	12
Eben am Achensee	2.258	542	19,4	359	124	31	28
Finkenberg	1.326	167	11,2	121	28	9	9
Fügen	3.170	631	16,6	343	179	75	34
Fügenberg	1.247	84	6,3	62	7	7	8
Gallzein	561	35	5,9	28	0	4	3
Gerlos	703	76	9,8	56	8	6	6
Gerlosberg	460	18	3,8	16	1	1	0
Hainzenberg	622	60	8,8	54	2	2	2
Hart im Zillertal	1.386	112	7,5	97	6	1	8

**Gemeindetabelle 4: Bevölkerung nach Geburtsland**

Gemeinde	Österreich	Ausland		EU-27	ehem. Jugosl.	Türkei	sonstige
		abs.	in %				
Hippach	1.286	82	6,0	48	19	9	6
Jenbach	5.401	1.440	21,0	442	384	480	134
Kaltenbach	1.012	178	15,0	100	33	39	6
Mayrhofen	3.034	709	18,9	374	239	32	64
Pill	1.016	86	7,8	46	15	14	11
Ramsau im Zillertal	1.430	138	8,8	82	26	15	15
Ried im Zillertal	1.071	155	12,6	93	41	17	4
Rohrberg	507	27	5,1	17	4	3	3
Schlitters	1.191	186	13,5	85	27	62	12
Schwaz	10.869	2.154	16,5	611	601	736	206
Schwendau	1.439	157	9,8	103	28	13	13
Stans	1.746	189	9,8	105	23	53	8
Steinberg am Rofan	230	65	22,0	59	1	2	3
Strass im Zillertal	765	77	9,1	32	23	15	7
Stumm	1.638	169	9,4	107	36	11	15
Stummerberg	802	40	4,8	30	4	2	4
Terfens	1.901	178	8,6	113	16	23	26
Tux	1.704	220	11,4	149	42	17	12
Uderns	1.495	162	9,8	101	19	29	13
Vomp	3.978	679	14,6	305	104	207	63
Weer	1.380	167	10,8	114	16	19	18
Weerberg	2.207	121	5,2	81	17	9	14
Wiesing	1.849	194	9,5	129	20	32	13
Zell am Ziller	1.524	215	12,4	110	67	20	18
Zellberg	581	47	7,5	33	6	6	2

### Gemeindetabelle 5: Haushalte

Gemeinde	Insg.	Privathaushalte mit ... Person(en)				Pers. pro Privath.	Anstaltsh., sonstige
		1	2 - 3	4 - 5	6 u. mehr		
<b>Tirol</b>	<b>297.798</b>	<b>100.474</b>	<b>132.402</b>	<b>57.542</b>	<b>6.294</b>	<b>2,4</b>	<b>1.086</b>
<b>Innsbruck-Stadt</b>	<b>60.753</b>	<b>29.429</b>	<b>23.694</b>	<b>6.305</b>	<b>806</b>	<b>1,9</b>	<b>519</b>
<b>Imst</b>	<b>21.285</b>	<b>5.494</b>	<b>9.658</b>	<b>5.469</b>	<b>592</b>	<b>2,6</b>	<b>72</b>
Arzl im Pitztal	1.123	264	532	301	23	2,7	3
Haiming	1.656	404	759	442	49	2,7	2
Imst	3.829	1.163	1.769	804	82	2,4	11
Imsterberg	238	39	98	86	15	3,1	0
Jerzens	364	76	165	107	9	2,8	7
Karres	214	40	103	66	5	2,9	0
Karrösten	264	61	132	67	3	2,6	1
Längenfeld	1.483	327	615	482	57	2,9	2
Mieming	1.347	367	625	327	20	2,5	8
Mils/Imst	191	35	91	61	4	2,8	0
Mötz	461	107	235	103	15	2,6	1
Nassereith	766	198	357	185	25	2,6	1
Obsteig	455	125	204	110	16	2,6	0
Oetz	891	240	413	210	24	2,6	4
Rietz	819	201	400	190	25	2,6	3
Roppen	624	147	303	166	8	2,6	0
St. Leonhard	510	117	205	169	19	2,9	0
Sautens	542	145	240	135	22	2,6	0
Silz	949	254	459	217	16	2,5	3
Sölden	1.184	302	491	322	52	2,8	17
Stams	524	141	247	122	9	2,5	5
Tarrenz	1.024	267	471	267	19	2,6	0
Umhausen	1.102	270	450	333	46	2,8	3
Wenns	725	204	294	197	29	2,7	1
<b>Innsbruck-Land</b>	<b>68.194</b>	<b>20.470</b>	<b>32.470</b>	<b>13.833</b>	<b>1.293</b>	<b>2,4</b>	<b>128</b>
Absam	2.841	863	1.394	547	30	2,3	7
Aldrans	926	301	409	197	14	2,4	5
Ampass	676	183	332	149	12	2,5	0
Axams	2.340	655	1.220	432	26	2,4	7
Baumkirchen	444	102	225	107	8	2,6	2
Birgitz	555	163	279	110	3	2,4	0
Ellbögen	394	98	168	113	12	2,7	3
Flauring	441	100	207	116	18	2,8	0
Fritzens	841	228	434	162	16	2,4	1
Fulpmes	1.594	415	746	396	34	2,6	3
Gnadenwald	294	89	124	75	3	2,5	3
Götzens	1.643	506	810	309	17	2,3	1
Gries am Brenner	502	144	228	111	19	2,5	0
Gries im Sellrain	216	50	103	60	3	2,6	0

**Gemeindetabelle 5: Haushalte**

Gemeinde	Insg.	Privathaushalte mit ... Person(en)				Pers. pro Privath.	Anstaltsh., sonstige
		1	2 - 3	4 - 5	6 u. mehr		
Grinzens	504	121	236	135	9	2,7	3
Gschnitz	136	18	65	43	10	3,1	0
Hall in Tirol	5.476	1.972	2.557	820	110	2,2	17
Hatting	474	116	227	122	8	2,6	1
Inzing	1.397	379	667	328	19	2,5	4
Kematen	1.087	339	527	204	16	2,3	1
Kolsass	639	192	298	142	7	2,4	0
Kolsassberg	273	66	114	80	10	2,8	3
Lans	370	117	162	77	14	2,5	0
Leutasch	911	283	429	176	22	2,4	1
Matrei	390	122	198	62	8	2,3	0
Mieders	676	178	312	173	13	2,6	0
Mils	1.611	416	820	345	29	2,5	1
Mühlbachl	536	177	241	103	13	2,4	2
Mutters	832	243	416	152	21	2,4	0
Natters	778	248	355	162	13	2,4	0
Navis	732	184	327	205	16	2,7	0
Neustift	1.678	435	739	456	45	2,7	3
Oberhofen	618	133	300	164	21	2,7	0
Obernberg	132	43	45	37	7	2,7	0
Oberperfuss	1.084	267	520	275	22	2,6	0
Patsch	401	110	192	87	12	2,5	0
Petttau	377	109	185	79	4	2,4	0
Pfaffenhofen	427	137	174	101	15	2,5	0
Pfons	466	106	224	122	14	2,7	0
Polling	333	63	163	96	10	2,8	1
Ranggen	385	99	182	91	10	2,6	3
Reith bei Seefeld	502	168	240	85	8	2,3	1
Rinn	641	176	272	179	11	2,6	3
Rum	3.866	1.289	1.891	608	70	2,3	8
St. Sigmund	68	24	23	20	1	2,5	0
Schnitz	532	156	268	95	11	2,4	2
Schmirn	304	59	129	111	5	2,9	0
Schönberg	379	102	176	85	16	2,7	0
Seefeld	1.501	625	639	222	14	2,1	1
Sellrain	531	120	285	112	14	2,5	0
Sistrans	839	211	421	188	16	2,5	3
Steinach	1.409	464	643	277	23	2,4	2
Telfes	598	168	273	146	8	2,5	3
Telfs	5.875	1.778	2.746	1.195	150	2,5	6
Thaur	1.559	454	734	337	22	2,4	12
Trins	480	101	253	120	6	2,6	0
Tulfes	556	158	248	137	12	2,5	1
Unterperfuss	65	26	24	14	0	2,2	1
Vals	202	62	68	64	8	2,8	0
Völs	2.949	1.040	1.441	414	52	2,2	2

### Gemeindetabelle 5: Haushalte

Gemeinde	Insg.	Privathaushalte mit ... Person(en)				Pers. pro Privath.	Anstaltsh., sonstige
		1	2 - 3	4 - 5	6 u. mehr		
Volders	1.764	489	883	366	25	2,5	1
Wattenberg	263	61	117	76	9	2,7	0
Wattens	3.457	1.223	1.659	530	40	2,2	5
Wildermieming	325	83	136	95	11	2,7	0
Zirl	3.099	863	1.547	636	48	2,4	5
<b>Kitzbühel</b>	<b>26.380</b>	<b>9.003</b>	<b>11.847</b>	<b>5.054</b>	<b>401</b>	<b>2,3</b>	<b>75</b>
Aurach	501	174	227	92	8	2,3	0
Brixen im Thale	1.116	368	497	232	15	2,4	4
Fieberbrunn	1.737	498	858	358	21	2,4	2
Going	750	229	325	180	15	2,5	1
Hochfilzen	436	109	211	106	10	2,6	0
Hopfgarten im Brixental	2.299	756	1.009	491	39	2,4	4
Itter	465	120	224	116	5	2,5	0
Jochberg	684	236	309	126	10	2,3	3
Kirchberg	2.380	958	1.002	388	20	2,1	12
Kirchdorf	1.505	412	713	340	33	2,5	7
Kitzbühel	3.924	1.677	1.688	502	37	2,0	20
Kössen	1.705	521	792	355	32	2,4	5
Oberndorf	874	304	393	163	13	2,3	1
Reith bei Kitzbühel	745	286	321	123	15	2,2	0
St. Jakob in Haus	303	97	124	75	7	2,5	0
St. Johann in Tirol	3.778	1.327	1.711	670	64	2,3	6
St. Ulrich am Pillersee	637	170	304	149	11	2,5	3
Schwendt	294	74	131	77	12	2,7	0
Waidring	744	184	362	183	15	2,6	0
Westendorf	1.503	503	646	328	19	2,4	7
<b>Kufstein</b>	<b>41.768</b>	<b>13.223</b>	<b>19.075</b>	<b>8.531</b>	<b>874</b>	<b>2,4</b>	<b>65</b>
Alpbach	966	273	386	266	37	2,7	4
Angath	342	84	154	96	8	2,7	0
Angerberg	687	150	356	163	15	2,6	3
Bad Häring	1.082	332	514	214	17	2,4	5
Brandenberg	529	97	246	156	26	2,9	4
Breitenbach am Inn	1.217	288	540	352	37	2,7	0
Brixlegg	1.189	391	563	213	21	2,3	1
Ebbs	2.115	617	992	467	38	2,4	1
Ellmau	1.153	401	518	216	18	2,3	0
Erl	555	144	252	140	16	2,6	3
Kirchbichl	2.268	698	1.137	399	31	2,3	3
Kramsach	1.879	569	871	405	30	2,4	4
Kufstein	7.940	3.137	3.438	1.192	161	2,2	12
Kundl	1.632	496	768	338	26	2,4	4
Langkampfen	1.498	419	722	340	16	2,5	1



### Gemeindetabelle 5: Haushalte

Gemeinde	Insg.	Privathaushalte mit ... Person(en)				Pers. pro Privath.	Anstaltsh., sonstige
		1	2 - 3	4 - 5	6 u. mehr		
Mariastein	107	19	45	40	3	3,0	0
Münster	1.203	308	593	286	15	2,5	1
Niederndorf	1.034	285	493	237	19	2,5	0
Niederndorferberg	249	65	108	65	11	2,7	0
Radfeld	895	257	396	216	26	2,6	0
Rattenberg	214	106	84	22	2	1,9	0
Reith im Alpbachtal	995	273	443	234	40	2,6	5
Retzenschöss	169	36	77	44	9	2,8	3
Scheffau	516	148	232	124	9	2,5	3
Schwoich	898	219	452	211	16	2,6	0
Söll	1.383	373	647	326	36	2,6	1
Thiersee	1.143	350	503	261	29	2,5	0
Walchsee	696	207	284	191	14	2,6	0
Wildschönau	1.581	479	635	414	48	2,6	5
Wörgl	5.633	2.002	2.626	903	100	2,2	2
<b>Landeck</b>	<b>16.294</b>	<b>4.199</b>	<b>7.215</b>	<b>4.364</b>	<b>460</b>	<b>2,7</b>	<b>56</b>
Faggen	122	18	54	45	5	3,0	0
Fendels	92	24	34	29	5	2,8	0
Fiss	322	76	126	108	8	2,8	4
Fließ	1.016	211	443	315	44	2,9	3
Flirsch	354	90	155	101	7	2,6	1
Galtür	304	93	109	85	8	2,6	9
Grins	510	106	253	135	15	2,7	1
Ischgl	576	162	217	175	15	2,7	7
Kappl	886	172	379	298	37	3,0	0
Kaunerberg	127	20	59	37	11	3,1	0
Kaunertal	201	44	79	62	15	3,0	1
Kauns	174	52	64	52	6	2,7	0
Ladis	199	48	89	56	6	2,7	0
Landeck	3.124	983	1.414	649	69	2,4	9
Nauders	591	163	261	152	15	2,6	0
Pettneu am Arlberg	547	132	254	148	13	2,6	0
Pfunds	990	270	452	246	21	2,6	1
Pians	285	62	127	84	12	2,8	0
Prutz	672	157	351	149	15	2,6	0
Ried im Oberinntal	466	129	198	129	9	2,6	1
St. Anton am Arlberg	1.014	295	456	234	13	2,5	16
Schönwies	615	133	287	174	21	2,8	0
See	381	66	157	147	11	3,1	0
Serfaus	377	90	156	118	13	2,8	0
Spiss	54	19	20	14	1	2,5	0
Stanz bei Landeck	203	40	92	60	11	2,9	0
Strengen	411	80	180	133	18	3,0	0
Tobadill	185	47	81	54	3	2,7	0
Tösens	230	51	97	70	12	2,9	0

### Gemeindetabelle 5: Haushalte

Gemeinde	Insg.	Privathaushalte mit ... Person(en)				Pers. pro Privath.	Anstaltsh., sonstige
		1	2 - 3	4 - 5	6 u. mehr		
Zams	1.266	366	571	305	21	2,5	3
<b>Lienz</b>	<b>18.722</b>	<b>5.605</b>	<b>7.928</b>	<b>4.250</b>	<b>884</b>	<b>2,6</b>	<b>55</b>
Abfaltersbach	214	46	80	74	14	3,1	0
Ainet	325	76	147	83	19	2,8	0
Amlach	138	35	53	44	3	2,8	3
Anras	413	79	170	120	41	3,1	3
Assling	636	145	267	180	44	2,9	0
Außervillgraten	227	43	73	85	26	3,5	0
Dölsach	917	282	413	191	28	2,5	3
Gaimberg	310	69	157	69	15	2,7	0
Heinfels	338	83	124	101	27	3,0	3
Hopfgarten i. D.	255	56	114	59	26	3,0	0
Innervillgraten	250	44	72	75	59	3,9	0
Iselsberg-Stronach	250	87	101	53	9	2,4	0
Kals am Großglockner	399	80	159	135	25	3,1	0
Kartitsch	260	53	107	71	29	3,2	0
Lavant	113	34	48	27	4	2,6	0
Leisach	316	80	154	73	9	2,6	0
Lienz	5.708	2.480	2.499	670	48	2,0	11
Matrei in Osttirol	1.578	335	672	467	99	3,0	5
Nikolsdorf	338	90	144	90	14	2,7	0
Nußdorf-Debant	1.334	369	650	277	24	2,5	14
Oberlienz	435	84	185	121	45	3,2	0
Obertilliach	240	61	89	73	17	2,9	0
Prägraten	352	64	114	123	51	3,5	0
St. Jakob in Deferegggen	341	91	145	91	14	2,7	0
St. Johann im Walde	86	12	37	26	11	3,4	0
St. Veit in Deferegggen	235	57	84	72	22	3,1	0
Schlaiten	162	38	65	50	9	2,9	0
Sillian	779	256	283	192	38	2,6	10
Strassen	259	55	88	93	23	3,2	0
Thurn	237	60	97	77	3	2,7	0
Tristach	514	118	241	141	14	2,7	0
Untertilliach	78	18	32	18	10	3,2	0
Virgen	685	125	264	229	64	3,2	3
<b>Reutte</b>	<b>12.814</b>	<b>3.790</b>	<b>5.968</b>	<b>2.737</b>	<b>284</b>	<b>2,5</b>	<b>35</b>
Bach	238	54	97	61	20	3,0	6
Berwang	240	68	118	52	2	2,4	0
Biberwier	265	91	114	57	3	2,4	0
Bichlbach	319	89	156	68	6	2,5	0
Breitenwang	571	160	260	135	15	2,5	1
Ehenbichl	318	86	170	58	3	2,4	1
Ehrwald	1.179	397	592	186	4	2,2	0

### Gemeindetabelle 5: Haushalte

Gemeinde	Insg.	Privathaushalte mit ... Person(en)				Pers. pro Privath.	Anstaltsh., sonstige
		1	2 - 3	4 - 5	6 u. mehr		
Elbigenalp	324	71	161	82	10	2,7	0
Elmen	152	45	71	32	4	2,5	0
Forchach	96	14	47	32	3	2,9	0
Grän	198	43	89	57	4	2,8	5
Gramais	18	3	10	4	1	2,9	0
Häselgehr	245	51	119	66	9	2,7	0
Heiterwang	203	54	97	50	2	2,5	0
Hinterhornbach	31	5	15	9	2	3,1	0
Höfen	490	125	230	123	12	2,6	0
Holzgau	163	44	69	45	5	2,7	0
Jungholz	117	35	53	24	5	2,5	0
Kaisers	26	9	7	9	1	2,8	0
Lechaschau	822	232	399	173	18	2,5	0
Lermoos	482	178	201	95	8	2,3	0
Musau	161	37	88	35	1	2,5	0
Namlos	34	11	12	10	1	2,6	0
Nesselwängle	171	42	91	33	2	2,5	3
Pfafflar	44	12	17	13	2	2,7	0
Pflach	489	111	250	114	11	2,6	3
Pinswang	159	42	73	38	6	2,6	0
Reutte	2.651	1.005	1.139	441	63	2,3	3
Schattwald	169	49	72	39	6	2,6	3
Stanzach	172	43	89	36	4	2,5	0
Steeg	236	52	95	78	11	2,9	0
Tannheim	403	116	177	99	11	2,6	0
Vils	606	167	291	139	6	2,5	3
Vorderhornbach	101	20	50	28	0	2,7	3
Wängle	334	89	154	79	9	2,6	3
Weißbach am Lech	508	129	258	108	13	2,5	0
Zöblen	79	11	37	29	1	2,9	1
<b>Schwaz</b>	<b>31.588</b>	<b>9.261</b>	<b>14.547</b>	<b>6.999</b>	<b>700</b>	<b>2,5</b>	<b>81</b>
Achenkirch	868	263	395	187	16	2,4	7
Aschau im Zillertal	635	157	284	175	19	2,7	0
Brandberg	127	36	49	35	7	2,8	0
Bruck am Ziller	372	92	169	100	11	2,7	0
Buch in Tirol	1.008	256	504	229	16	2,5	3
Eben am Achensee	1.211	421	547	217	15	2,3	11
Finkenberg	543	117	260	143	19	2,7	4
Fügen	1.511	441	706	322	34	2,5	8
Fügenberg	498	124	223	141	10	2,7	0
Gallzein	227	54	116	50	7	2,6	0
Gerlos	289	73	134	68	9	2,6	5
Gerlosberg	157	36	57	58	6	3,0	0
Hainzenberg	232	43	110	61	18	2,9	0
Hart im Zillertal	564	138	264	137	22	2,7	3

**Gemeindetabelle 5: Haushalte**

Gemeinde	Insg.	Privathaushalte mit ... Person(en)				Pers. pro Privath.	Anstaltsh., sonstige
		1	2 - 3	4 - 5	6 u. mehr		
Hippach	474	102	207	144	21	2,9	0
Jenbach	3.047	1.109	1.370	507	54	2,2	7
Kaltenbach	454	115	216	111	12	2,6	0
Mayrhofen	1.546	492	703	304	36	2,4	11
Pill	413	97	192	116	8	2,7	0
Ramsau im Zillertal	589	140	273	164	12	2,7	0
Ried im Zillertal	513	156	243	110	4	2,4	0
Rohrberg	187	44	73	63	7	2,9	0
Schlitters	510	128	229	135	18	2,7	0
Schwaz	5.594	1.951	2.561	991	77	2,3	14
Schwendau	579	134	268	162	15	2,8	0
Stans	778	195	396	176	11	2,5	0
Steinberg am Rofan	121	41	52	24	4	2,4	0
Strass im Zillertal	323	95	137	81	10	2,6	0
Stumm	717	213	332	156	16	2,5	0
Stummerberg	293	63	123	97	10	2,9	0
Terfens	827	225	380	207	15	2,5	0
Tux	698	175	318	170	34	2,7	1
Uderns	645	182	284	160	19	2,6	0
Vomp	1.828	511	859	410	46	2,5	2
Weer	638	183	307	137	8	2,4	3
Weerberg	866	198	402	247	19	2,7	0
Wiesing	798	193	410	184	10	2,5	1
Zell am Ziller	678	204	302	152	19	2,5	1
Zellberg	230	64	92	68	6	2,7	0

### Gemeindetabelle 6: Familien

Gemeinde	Familien insg.	Ehe- paare	Lebens- gem.	alleinerz.		Familien mit ... Kind(ern)		
				Väter	Mütter	0	1 bis 2	3 u. mehr
<b>Tirol</b>	<b>193.919</b>	<b>135.649</b>	<b>28.696</b>	<b>4.155</b>	<b>25.419</b>	<b>67.269</b>	<b>110.012</b>	<b>16.638</b>
<b>Innsbruck-Stadt</b>	<b>28.971</b>	<b>17.725</b>	<b>5.218</b>	<b>807</b>	<b>5.221</b>	<b>11.850</b>	<b>15.350</b>	<b>1.771</b>
<b>Imst</b>	<b>15.715</b>	<b>11.424</b>	<b>2.101</b>	<b>326</b>	<b>1.864</b>	<b>4.697</b>	<b>9.440</b>	<b>1.578</b>
Arzl im Pitztal	863	650	104	13	96	259	530	74
Haiming	1.258	892	183	30	153	379	745	134
Imst	2.624	1.810	381	60	373	826	1.573	225
Imsterberg	204	166	21	1	16	57	120	27
Jerzens	276	198	46	6	26	76	171	29
Karres	178	138	15	4	21	41	118	19
Karrösten	202	152	25	4	21	70	115	17
Längenfeld	1.155	887	125	17	126	295	688	172
Mieming	970	683	146	18	123	311	573	86
Mils/Imst	154	118	17	6	13	39	95	20
Mötz	348	253	50	14	31	112	199	37
Nassereith	578	440	62	15	61	182	341	55
Obsteig	332	234	48	8	42	101	191	40
Oetz	649	465	88	17	79	194	392	63
Rietz	618	446	90	14	68	210	367	41
Roppen	473	351	65	7	50	139	300	34
St. Leonhard	393	306	34	7	46	86	259	48
Sautens	397	288	57	8	44	129	235	33
Silz	689	498	98	12	81	234	398	57
Sölden	860	584	117	25	134	228	544	88
Sams	376	266	63	3	44	127	221	28
Tarrenz	757	577	95	14	71	251	433	73
Umhausen	821	620	97	12	92	196	502	123
Wenns	540	402	74	11	53	155	330	55
<b>Innsbruck-Land</b>	<b>47.172</b>	<b>33.383</b>	<b>6.933</b>	<b>979</b>	<b>5.877</b>	<b>16.595</b>	<b>26.828</b>	<b>3.749</b>
Absam	1.955	1.383	295	25	252	748	1.095	112
Aldrans	608	408	109	14	77	210	348	50
Ampass	483	320	102	12	49	171	271	41
Axams	1.655	1.159	265	40	191	626	940	89
Baumkirchen	339	246	49	8	36	120	198	21
Birgitz	387	278	58	4	47	154	207	26
Ellbögen	297	231	40	4	22	95	177	25
Flauring	343	253	45	1	44	96	211	36
Fritzens	600	438	87	14	61	247	304	49
Fulpmes	1.175	869	151	13	142	371	682	122
Gnadenwald	201	143	27	8	23	58	121	22
Götzens	1.123	767	192	34	130	412	652	59
Gries am Brenner	347	249	49	12	37	111	191	45
Gries im Sellrain	171	126	18	4	23	57	103	11

**Gemeindetabelle 6: Familien**

Gemeinde	Familien insg.	Ehe- paare	Lebens- gem.	alleinerz.		Familien mit ... Kind(ern)		
				Väter	Mütter	0	1 bis 2	3 u. mehr
Grinzens	378	281	52	7	38	116	232	30
Gschnitz	129	91	15	4	19	37	81	11
Hall in Tirol	3.393	2.312	481	80	520	1.310	1.799	284
Hatting	361	263	58	4	36	127	206	28
Inzing	1.003	713	166	15	109	344	574	85
Kematen	730	492	129	18	91	252	425	53
Kolsass	448	335	66	4	43	174	237	37
Kolsassberg	202	137	34	9	22	55	121	26
Lans	257	191	30	7	29	86	142	29
Leutasch	616	428	94	14	80	217	358	41
Matrei	261	176	43	6	36	102	143	16
Mieders	502	364	65	13	60	164	285	53
Mils	1.187	892	158	17	120	441	647	99
Mühlbachl	348	254	37	4	53	118	187	43
Mutters	589	433	70	14	72	221	329	39
Natters	524	393	66	9	56	190	291	43
Navis	549	395	78	11	65	147	336	66
Neustift	1.250	912	187	23	128	366	753	131
Oberhofen	498	360	69	9	60	159	294	45
Obernberg	89	68	9	2	10	19	55	15
Oberperfuss	814	590	117	19	88	247	493	74
Patsch	289	210	42	8	29	100	159	30
Pettnau	265	194	34	6	31	97	155	13
Pfaffenhofen	297	211	54	7	25	101	164	32
Pfons	362	283	40	11	28	119	205	38
Polling	278	211	39	3	25	93	159	26
Ranggen	282	210	37	5	30	96	164	22
Reith bei Seefeld	323	201	60	14	48	101	207	15
Rinn	462	332	63	12	55	135	281	46
Rum	2.500	1.738	338	53	371	962	1.361	177
St. Sigmund	44	32	7	1	4	14	24	6
Schnitz	366	248	60	5	53	131	208	27
Schmirn	241	203	22	4	12	70	139	32
Schönberg	277	194	43	8	32	91	151	35
Seefeld	860	568	143	18	131	336	476	48
Sellrain	413	312	56	10	35	169	219	25
Sistrans	619	446	93	12	68	221	349	49
Steinach	933	681	125	12	115	337	511	85
Telfes	418	316	58	7	37	148	237	33
Telfs	4.070	2.765	640	81	584	1.289	2.384	397
Thaur	1.073	768	162	32	111	353	642	78
Trins	373	251	61	9	52	108	232	33
Tulfes	393	277	59	8	49	126	235	32
Unterperfuss	38	26	6	1	5	14	23	1
Vals	146	109	16	3	18	27	99	20
Völs	1.892	1.373	248	44	227	817	964	111

### Gemeindetabelle 6: Familien

Gemeinde	Familien insg.	Ehe- paare	Lebens- gem.	alleinerz.		Familien mit ... Kind(ern)		
				Väter	Mütter	0	1 bis 2	3 u. mehr
Volders	1.272	924	172	28	148	428	765	79
Wattenberg	204	160	24	7	13	75	103	26
Wattens	2.213	1.527	312	43	331	857	1.248	108
Wildermieming	242	177	34	4	27	79	138	25
Zirl	2.215	1.486	374	41	314	733	1.338	144
<b>Kitzbühel</b>	<b>17.179</b>	<b>12.014</b>	<b>2.605</b>	<b>361</b>	<b>2.199</b>	<b>6.137</b>	<b>9.747</b>	<b>1.295</b>
Aurach	319	224	48	4	43	121	182	16
Brixen im Thale	742	525	121	17	79	254	425	63
Fieberbrunn	1.225	862	186	26	151	431	696	98
Going	522	363	87	10	62	182	297	43
Hochfilzen	330	251	46	6	27	121	180	29
Hopfgarten im Brixental	1.525	1.114	224	31	156	528	846	151
Itter	345	257	53	7	28	125	193	27
Jochberg	443	309	76	3	55	165	235	43
Kirchberg	1.392	940	215	32	205	511	788	93
Kirchdorf	1.094	766	174	17	137	367	658	69
Kitzbühel	2.175	1.416	325	56	378	856	1.199	120
Kössen	1.173	844	163	23	143	398	687	88
Oberndorf	567	404	81	10	72	204	323	40
Reith bei Kitzbühel	446	304	66	13	63	157	258	31
St. Jakob in Haus	206	153	28	4	21	65	116	25
St. Johann in Tirol	2.437	1.652	379	55	351	868	1.393	176
St. Ulrich am Pillersee	460	330	63	16	51	161	253	46
Schwendt	225	163	35	8	19	71	137	17
Waidring	558	405	86	11	56	204	310	44
Westendorf	995	732	149	12	102	348	571	76
<b>Kufstein</b>	<b>28.262</b>	<b>20.018</b>	<b>4.437</b>	<b>515</b>	<b>3.292</b>	<b>10.007</b>	<b>15.750</b>	<b>2.505</b>
Alpbach	676	513	89	10	64	201	360	115
Angath	254	177	47	7	23	77	150	27
Angerberg	531	390	83	10	48	187	305	39
Bad Häring	734	505	126	14	89	279	409	46
Brandenberg	437	346	47	7	37	134	243	60
Breitenbach am Inn	942	708	133	9	92	280	563	99
Brixlegg	788	556	115	12	105	264	453	71
Ebbs	1.489	1.060	243	28	158	552	805	132
Ellmau	751	515	116	17	103	275	423	53
Erl	405	326	35	4	40	138	215	52
Kirchbichl	1.566	1.115	272	27	152	624	844	98
Kramsach	1.291	909	207	31	144	442	750	99
Kufstein	4.684	3.129	793	79	683	1.808	2.496	380
Kundl	1.121	801	159	26	135	384	643	94
Langkampfen	1.074	777	172	15	110	378	618	78

### Gemeindetabelle 6: Familien

Gemeinde	Familien insg.	Ehe- paare	Lebens- gem.	alleinerz.		Familien mit ... Kind(ern)		
				Väter	Mütter	0	1 bis 2	3 u. mehr
Mariastein	88	67	12	2	7	25	54	9
Münster	894	654	152	16	72	328	513	53
Niederndorf	753	545	101	7	100	257	426	70
Niederndorferberg	184	133	29	7	15	63	95	26
Radfeld	637	452	97	7	81	202	374	61
Rattenberg	108	72	15	4	17	46	55	7
Reith im Alpbachtal	720	539	91	9	81	231	416	73
Rettenschöss	132	101	19	2	10	41	77	14
Scheffau	364	253	60	10	41	119	219	26
Schwoich	669	501	117	2	49	245	364	60
Söll	1.017	705	181	22	109	331	605	81
Thiersee	787	597	101	19	70	269	417	101
Walchsee	487	360	63	8	56	143	290	54
Wildschönau	1.099	799	161	31	108	313	624	162
Wörgl	3.580	2.413	601	73	493	1.371	1.944	265
<b>Landeck</b>	<b>12.103</b>	<b>9.225</b>	<b>1.336</b>	<b>251</b>	<b>1.291</b>	<b>3.622</b>	<b>7.130</b>	<b>1.351</b>
Faggen	105	78	19	0	8	32	58	15
Fendels	64	51	6	2	5	14	39	11
Fiss	239	177	40	6	16	54	148	37
Fließ	811	622	95	21	73	223	487	101
Flirsch	260	219	23	3	15	87	149	24
Galtür	207	161	18	6	22	50	129	28
Grins	407	316	43	12	36	137	231	39
Ischgl	413	309	32	18	54	89	281	43
Kappl	735	631	42	8	54	206	429	100
Kaunerberg	109	84	17	1	7	35	53	21
Kaunertal	164	126	16	2	20	45	92	27
Kauns	128	95	16	4	13	34	75	19
Ladis	151	109	26	7	9	50	87	14
Landeck	2.132	1.562	246	34	290	732	1.185	215
Nauders	428	331	38	6	53	129	254	45
Pettneu am Arlberg	413	301	49	12	51	120	255	38
Pfunds	709	519	109	10	71	225	413	71
Pians	231	190	21	0	20	84	119	28
Prutz	517	361	79	9	68	169	303	45
Ried im Oberinntal	340	230	63	7	40	93	214	33
St. Anton am Arlberg	689	476	92	22	99	207	430	52
Schönwies	489	400	44	9	36	145	285	59
See	313	265	22	1	25	80	172	61
Serfaus	289	224	30	5	30	69	178	42
Spiss	33	25	3	1	4	8	20	5
Stanz bei Landeck	168	133	17	6	12	46	104	18
Strengen	339	288	20	2	29	85	207	47
Tobadill	138	125	4	2	7	41	85	12
Tösens	184	140	19	6	19	49	106	29



### Gemeindetabelle 6: Familien

Gemeinde	Familien insg.	Ehe- paare	Lebens- gem.	alleinerz.		Familien mit ... Kind(ern)		
				Väter	Mütter	0	1 bis 2	3 u. mehr
Zams	898	677	87	29	105	284	542	72
<b>Lienz</b>	<b>13.169</b>	<b>9.382</b>	<b>1.659</b>	<b>266</b>	<b>1.862</b>	<b>3.815</b>	<b>7.576</b>	<b>1.778</b>
Abfaltersbach	172	135	11	6	20	38	102	32
Ainet	250	189	27	5	29	70	145	35
Amlach	99	73	15	1	10	24	59	16
Anras	338	267	29	11	31	88	180	70
Assling	512	409	47	9	47	150	277	85
Außervillgraten	198	163	13	6	16	44	107	47
Dölsach	634	437	81	18	98	178	398	58
Gaimberg	245	183	34	5	23	86	135	24
Heinfels	255	200	19	9	27	60	140	55
Hopfgarten i. D.	209	157	28	4	20	69	108	32
Innervillgraten	222	186	18	1	17	44	105	73
Iselsberg-Stronach	165	115	18	3	29	45	106	14
Kals am Großglockner	325	220	52	5	48	76	196	53
Kartitsch	221	174	11	7	29	55	118	48
Lavant	80	53	13	1	13	21	50	9
Leisach	234	177	26	4	27	87	122	25
Lienz	3.135	1.964	459	71	641	1.162	1.780	193
Matrei in Osttirol	1.255	890	174	20	171	298	751	206
Nikolsdorf	250	193	32	5	20	79	140	31
Nußdorf-Debant	936	630	156	17	133	310	552	74
Oberlienz	375	271	49	11	44	84	233	58
Obertilliach	180	147	10	1	22	42	102	36
Prägraten	305	215	47	4	39	62	175	68
St. Jakob in Deferegggen	251	183	27	6	35	69	143	39
St. Johann im Walde	76	60	7	2	7	18	41	17
St. Veit in Deferegggen	182	141	19	1	21	37	108	37
Schlaiten	121	99	9	1	12	25	74	22
Sillian	515	387	35	11	82	120	318	77
Strassen	208	161	17	6	24	38	119	51
Thurn	176	136	22	3	15	54	99	23
Tristach	399	305	47	7	40	129	215	55
Untertilliach	61	38	9	0	14	10	37	14
Virgen	585	424	98	5	58	143	341	101
<b>Reutte</b>	<b>9.013</b>	<b>6.631</b>	<b>1.141</b>	<b>184</b>	<b>1.057</b>	<b>3.175</b>	<b>5.097</b>	<b>741</b>
Bach	191	132	20	2	37	49	117	25
Berwang	167	124	13	5	25	54	104	9
Biberwier	173	128	21	1	23	49	108	16
Bichlbach	234	167	32	5	30	79	134	21
Breitenwang	414	319	44	7	44	138	242	34
Ehenbichl	229	165	35	5	24	88	126	15
Ehrwald	764	527	108	16	113	334	396	34

### Gemeindetabelle 6: Familien

Gemeinde	Familien insg.	Ehe- paare	Lebens- gem.	alleinerz.		Familien mit ... Kind(ern)		
				Väter	Mütter	0	1 bis 2	3 u. mehr
Elbigenalp	246	179	33	4	30	75	151	20
Elmen	110	78	18	3	11	38	65	7
Forchach	85	67	13	0	5	31	47	7
Grän	155	116	19	1	19	42	104	9
Gramais	15	10	1	1	3	2	10	3
Häselgehr	194	141	30	8	15	60	123	11
Heiterwang	151	106	23	2	20	57	77	17
Hinterhornbach	27	19	5	0	3	5	22	0
Höfen	371	297	42	3	29	136	210	25
Holzgau	118	91	11	1	15	31	72	15
Jungholz	84	65	10	1	8	36	42	6
Kaisers	16	13	0	0	3	2	10	4
Lechaschau	586	431	81	8	66	211	330	45
Lermoos	300	222	41	6	31	111	166	23
Musau	124	96	14	3	11	48	71	5
Namlos	22	16	1	3	2	6	13	3
Nesselwängle	121	93	16	4	8	48	65	8
Pfafflar	33	22	1	3	7	7	20	6
Pflach	380	300	43	8	29	150	195	35
Pinswang	120	98	5	0	17	44	60	16
Reutte	1.648	1.190	211	33	214	612	880	156
Schattwald	116	85	15	0	16	32	69	15
Stanzach	128	91	20	6	11	53	66	9
Steeg	186	146	17	3	20	47	101	38
Tannheim	291	207	42	10	32	92	169	30
Vils	434	336	44	12	42	143	271	20
Vorderhornbach	77	49	10	4	14	18	55	4
Wängle	250	182	34	9	25	87	148	15
Weißbach am Lech	384	268	63	5	48	140	213	31
Zöblen	69	55	5	2	7	20	45	4
<b>Schwaz</b>	<b>22.335</b>	<b>15.847</b>	<b>3.266</b>	<b>466</b>	<b>2.756</b>	<b>7.371</b>	<b>13.094</b>	<b>1.870</b>
Achenkirch	599	436	86	6	71	213	344	42
Aschau im Zillertal	490	330	83	10	67	130	313	47
Brandberg	91	74	9	1	7	27	44	20
Bruck am Ziller	291	221	42	3	25	92	179	20
Buch in Tirol	755	563	110	11	71	258	448	49
Eben am Achensee	772	508	134	17	113	268	460	44
Finkenberg	436	331	53	9	43	160	236	40
Fügen	1.071	709	177	27	158	338	654	79
Fügenberg	379	271	58	6	44	111	225	43
Gallzein	172	120	38	3	11	61	97	14
Gerlos	215	153	29	5	28	61	137	17
Gerlosberg	122	87	19	2	14	19	81	22
Hainzenberg	195	145	21	8	21	54	115	26
Hart im Zillertal	422	294	70	7	51	124	259	39

**Gemeindetabelle 6: Familien**

Gemeinde	Familien insg.	Ehe- paare	Lebens- gem.	alleinerz.		Familien mit ... Kind(ern)		
				Väter	Mütter	0	1 bis 2	3 u. mehr
Hippach	382	275	53	7	47	103	226	53
Jenbach	1.924	1.375	284	40	225	763	1.021	140
Kaltenbach	341	220	60	13	48	102	206	33
Mayrhofen	1.044	674	154	28	188	332	637	75
Pill	321	241	47	9	24	108	182	31
Ramsau im Zillertal	453	312	72	12	57	115	302	36
Ried im Zillertal	350	227	56	11	56	107	222	21
Rohrberg	144	97	24	6	17	34	84	26
Schlitters	382	284	43	9	46	99	243	40
Schwaz	3.588	2.516	485	76	511	1.286	2.024	278
Schwendau	451	312	71	8	60	116	284	51
Stans	576	435	73	12	56	213	331	32
Steinberg am Rofan	80	66	10	0	4	35	34	11
Strass im Zillertal	230	175	28	6	21	67	133	30
Stumm	504	346	85	13	60	140	315	49
Stummerberg	239	171	37	6	25	65	151	23
Terfens	605	444	94	9	58	216	342	47
Tux	529	371	69	18	71	150	335	44
Uderns	470	316	82	8	64	132	303	35
Vomp	1.333	1.012	165	23	133	484	729	120
Weer	449	316	73	7	53	158	255	36
Weerberg	669	514	101	8	46	220	392	57
Wiesing	604	440	93	10	61	213	346	45
Zell am Ziller	487	339	64	8	76	157	300	30
Zellberg	170	127	14	4	25	40	105	25

### Gemeindetabelle 7: Erwerbspersonen

Gemeinde	Erwerbspersonen			Nicht-Erwerbspersonen		Erwerbs- quote
	insg.	Erwerbstätig	Arbeitslos	insg.	Pensionsbezieher	
<b>Tirol</b>	<b>367.066</b>	<b>345.181</b>	<b>21.885</b>	<b>342.253</b>	<b>138.693</b>	<b>51,7</b>
<b>Innsbruck-Stadt</b>	<b>58.636</b>	<b>55.533</b>	<b>3.103</b>	<b>60.981</b>	<b>26.994</b>	<b>49,0</b>
<b>Imst</b>	<b>29.730</b>	<b>27.854</b>	<b>1.876</b>	<b>26.827</b>	<b>9.879</b>	<b>52,6</b>
Arzl im Pitztal	1.562	1.466	96	1.419	508	52,4
Haiming	2.303	2.173	130	2.146	764	51,8
Imst	4.837	4.537	300	4.669	1.805	50,9
Imsterberg	382	369	13	360	132	51,5
Jerzens	497	440	57	496	161	50,1
Karres	334	329	5	277	108	54,7
Karrösten	365	352	13	320	143	53,3
Längenfeld	2.394	2.163	231	1.906	613	55,7
Mieming	1.763	1.711	52	1.681	599	51,2
Mils/Imst	293	284	9	251	99	53,9
Mötz	615	595	20	629	201	49,4
Nassereith	999	952	47	1.060	465	48,5
Obsteig	622	603	19	565	195	52,4
Oetz	1.190	1.071	119	1.118	432	51,6
Rietz	1.158	1.130	28	951	405	54,9
Roppen	888	857	31	758	293	53,9
St. Leonhard	780	711	69	683	228	53,3
Sautens	687	642	45	736	267	48,3
Silz	1.243	1.195	48	1.235	495	50,2
Sölden	1.971	1.718	253	1.394	448	58,6
Sams	728	702	26	607	233	54,5
Tarrenz	1.447	1.363	84	1.203	465	54,6
Umhausen	1.674	1.543	131	1.409	457	54,3
Wenns	998	948	50	954	363	51,1
<b>Innsbruck-Land</b>	<b>88.563</b>	<b>85.243</b>	<b>3.320</b>	<b>78.199</b>	<b>31.836</b>	<b>53,1</b>
Absam	3.579	3.486	93	3.139	1.445	53,3
Aldrans	1.142	1.121	21	1.064	379	51,8
Ampass	956	917	39	720	245	57,0
Axams	3.006	2.915	91	2.575	1.108	53,9
Baumkirchen	629	613	16	520	216	54,7
Birgitz	727	703	24	587	236	55,3
Ellbögen	591	575	16	471	202	55,6
Flauring	639	622	17	581	224	52,4
Fritzens	1.135	1.112	23	906	369	55,6
Fulpmes	2.297	2.165	132	1.886	698	54,9
Gnadenwald	388	383	5	337	110	53,5
Götzens	2.123	2.060	63	1.783	653	54,4
Gries am Brenner	671	653	18	605	238	52,6
Gries im Sellrain	316	297	19	254	98	55,4

### Gemeindetabelle 7: Erwerbspersonen

Gemeinde	Erwerbspersonen			Nicht-Erwerbspersonen		Erwerbs- quote
	insg.	Erwerbstätig	Arbeitslos	insg.	Pensionsbezieher	
Grinzens	698	676	22	631	249	52,5
Gschnitz	224	215	9	201	79	52,7
Hall in Tirol	6.268	5.972	296	6.567	3.036	48,8
Hatting	657	645	12	576	194	53,3
Inzing	1.923	1.867	56	1.593	617	54,7
Kematen	1.435	1.399	36	1.123	454	56,1
Kolsass	853	831	22	681	282	55,6
Kolsassberg	402	385	17	345	136	53,8
Lans	495	482	13	429	170	53,6
Leutasch	1.112	999	113	1.100	408	50,3
Matrei	479	462	17	419	196	53,3
Mieders	975	931	44	777	268	55,7
Mils	2.079	2.036	43	2.046	844	50,4
Mühlbachl	675	649	26	667	316	50,3
Mutters	1.057	1.029	28	946	404	52,8
Natters	1.022	1.008	14	832	359	55,1
Navis	1.111	1.082	29	850	323	56,7
Neustift	2.507	2.416	91	2.050	687	55,0
Oberhofen	901	863	38	792	299	53,2
Obernberg	185	182	3	168	72	52,4
Oberperfuss	1.578	1.546	32	1.258	507	55,6
Patsch	561	548	13	453	186	55,3
Petttau	521	504	17	381	169	57,8
Pfaffenhofen	556	533	23	525	210	51,4
Pfons	703	692	11	543	234	56,4
Polling	542	526	16	418	150	56,5
Ranggen	534	525	9	442	154	54,7
Reith bei Seefeld	612	571	41	563	203	52,1
Rinn	905	886	19	749	253	54,7
Rum	4.474	4.313	161	4.369	1.983	50,6
St. Sigmund	83	75	8	88	33	48,5
Schnitz	578	529	49	737	269	44,0
Schmirn	450	443	7	424	147	51,5
Schönberg	541	524	17	466	176	53,7
Seefeld	1.617	1.365	252	1.576	655	50,6
Sellrain	723	702	21	630	276	53,4
Sistrans	1.076	1.058	18	1.029	349	51,1
Steinach	1.804	1.739	65	1.548	662	53,8
Telfes	784	744	40	692	264	53,1
Telfs	7.644	7.231	413	7.026	2.588	52,1
Thaur	2.089	2.042	47	1.701	631	55,1
Trins	690	667	23	579	200	54,4
Tulfes	788	763	25	627	247	55,7
Unterperfuss	75	74	1	128	86	36,9
Vals	303	296	7	256	102	54,2
Völs	3.380	3.260	120	3.109	1.533	52,1

### Gemeindetabelle 7: Erwerbspersonen

Gemeinde	Erwerbspersonen			Nicht-Erwerbspersonen		Erwerbs- quote
	insg.	Erwerbstätig	Arbeitslos	insg.	Pensionsbezieher	
Volders	2.465	2.399	66	1.869	759	56,9
Wattenberg	394	387	7	320	118	55,2
Wattens	4.114	3.974	140	3.584	1.688	53,4
Wildermieming	456	442	14	417	158	52,2
Zirl	4.266	4.134	132	3.471	1.232	55,1
<b>Kitzbühel</b>	<b>31.627</b>	<b>29.528</b>	<b>2.099</b>	<b>30.078</b>	<b>12.263</b>	<b>51,3</b>
Aurach	541	513	28	602	237	47,3
Brixen im Thale	1.395	1.293	102	1.261	513	52,5
Fieberbrunn	2.235	2.121	114	2.129	880	51,2
Going	982	915	67	881	306	52,7
Hochfilzen	561	529	32	569	239	49,6
Hopfgarten im Brixental	2.914	2.737	177	2.636	1.039	52,5
Itter	620	603	17	552	216	52,9
Jochberg	747	698	49	834	341	47,2
Kirchberg	2.537	2.268	269	2.583	1.018	49,6
Kirchdorf	2.140	2.037	103	1.706	707	55,6
Kitzbühel	3.847	3.510	337	4.229	2.000	47,6
Kössen	2.209	2.110	99	1.967	715	52,9
Oberndorf	1.094	1.031	63	923	377	54,2
Reith bei Kitzbühel	752	716	36	915	319	45,1
St. Jakob in Haus	401	381	20	353	117	53,2
St. Johann in Tirol	4.520	4.219	301	4.176	1.795	52,0
St. Ulrich am Pillersee	867	814	53	739	263	54,0
Schwendt	429	411	18	357	118	54,6
Waidring	1.003	943	60	919	362	52,2
Westendorf	1.833	1.679	154	1.747	701	51,2
<b>Kufstein</b>	<b>52.868</b>	<b>50.261</b>	<b>2.607</b>	<b>48.179</b>	<b>18.713</b>	<b>52,3</b>
Alpbach	1.285	1.227	58	1.304	399	49,6
Angath	496	473	23	421	142	54,1
Angerberg	915	893	22	853	339	51,8
Bad Häring	1.347	1.293	54	1.219	535	52,5
Brandenberg	780	767	13	771	322	50,3
Breitenbach am Inn	1.828	1.789	39	1.494	561	55,0
Brixlegg	1.514	1.461	53	1.286	555	54,1
Ebbs	2.760	2.659	101	2.461	943	52,9
Ellmau	1.367	1.213	154	1.286	453	51,5
Erl	709	686	23	733	231	49,2
Kirchbichl	2.780	2.680	100	2.568	1.115	52,0
Kramsach	2.388	2.320	68	2.199	939	52,1
Kufstein	8.839	8.286	553	8.630	3.460	50,6
Kundl	2.122	2.050	72	1.838	787	53,6
Langkampfen	1.967	1.898	69	1.738	720	53,1

### Gemeindetabelle 7: Erwerbspersonen

Gemeinde	Erwerbspersonen			Nicht-Erwerbspersonen		Erwerbs- quote
	insg.	Erwerbstätig	Arbeitslos	insg.	Pensionsbezieher	
Mariastein	173	168	5	145	36	54,4
Münster	1.698	1.637	61	1.327	532	56,1
Niederndorf	1.322	1.291	31	1.291	428	50,6
Niederndorferberg	339	332	7	324	92	51,1
Radfeld	1.237	1.166	71	1.058	350	53,9
Rattenberg	222	210	12	187	88	54,3
Reith im Alpbachtal	1.416	1.362	54	1.252	504	53,1
Rettenschöss	239	230	9	230	68	51,0
Scheffau	676	630	46	635	237	51,6
Schwoich	1.250	1.205	45	1.044	392	54,5
Söll	1.970	1.766	204	1.560	548	55,8
Thiersee	1.455	1.405	50	1.396	512	51,0
Walchsee	958	902	56	842	282	53,2
Wildschönau	2.136	1.963	173	2.016	707	51,4
Wörgl	6.680	6.299	381	6.071	2.436	52,4
<b>Landeck</b>	<b>22.608</b>	<b>19.251</b>	<b>3.357</b>	<b>20.983</b>	<b>7.828</b>	<b>51,9</b>
Faggen	189	171	18	181	55	51,1
Fendels	147	118	29	113	40	56,5
Fiss	519	394	125	401	139	56,4
Fließ	1.546	1.396	150	1.377	498	52,9
Flirsch	471	415	56	471	202	50,0
Galtür	441	293	148	339	121	56,5
Grins	671	618	53	718	276	48,3
Ischgl	877	630	247	663	208	56,9
Kappl	1.312	1.064	248	1.308	433	50,1
Kaunerberg	205	182	23	188	68	52,2
Kaunertal	330	302	28	278	112	54,3
Kauns	256	240	16	219	88	53,9
Ladis	297	225	72	237	82	55,6
Landeck	3.819	3.333	486	3.890	1.618	49,5
Nauders	804	627	177	733	263	52,3
Pettneu am Arlberg	767	626	141	679	240	53,0
Pfunds	1.341	1.124	217	1.200	452	52,8
Pians	406	363	43	393	159	50,8
Prutz	932	788	144	809	270	53,5
Ried im Oberinntal	680	588	92	583	216	53,8
St. Anton am Arlberg	1.239	947	292	1.251	444	49,8
Schönwies	833	788	45	880	320	48,6
See	652	552	100	512	147	56,0
Serfaus	613	453	160	461	170	57,1
Spiss	78	73	5	55	20	58,6
Stanz bei Landeck	317	306	11	275	98	53,5
Strengen	602	547	55	612	219	49,6
Tobadill	270	245	25	225	89	54,5
Tösens	376	331	45	291	114	56,4

### Gemeindetabelle 7: Erwerbspersonen

Gemeinde	Erwerbspersonen			Nicht-Erwerbspersonen		Erwerbs- quote
	insg.	Erwerbstätig	Arbeitslos	insg.	Pensionsbezieher	
Zams	1.618	1.512	106	1.641	667	49,6
<b>Lienz</b>	<b>24.832</b>	<b>22.916</b>	<b>1.916</b>	<b>24.487</b>	<b>10.161</b>	<b>50,3</b>
Abfaltersbach	300	288	12	355	112	45,8
Ainet	467	451	16	451	178	50,9
Amlach	200	182	18	178	57	52,9
Anras	631	604	27	658	247	49,0
Assling	923	877	46	946	392	49,4
Außervillgraten	405	388	17	380	155	51,6
Dölsach	1.193	1.118	75	1.070	398	52,7
Gaimberg	435	405	30	403	171	51,9
Heinfels	499	476	23	505	164	49,7
Hopfgarten i. D.	380	343	37	384	169	49,7
Innervillgraten	475	437	38	499	172	48,8
Iselsberg-Stronach	328	298	30	281	116	53,9
Kals am Großglockner	666	561	105	561	215	54,3
Kartitsch	377	345	32	454	210	45,4
Lavant	176	172	4	116	40	60,3
Leisach	400	372	28	417	178	49,0
Lienz	5.742	5.282	460	6.019	3.001	48,8
Matrei in Osttirol	2.441	2.249	192	2.300	903	51,5
Nikolsdorf	443	424	19	465	176	48,8
Nußdorf-Debant	1.741	1.648	93	1.541	606	53,0
Oberlienz	741	698	43	655	269	53,1
Obertilliach	343	306	37	364	146	48,5
Prägraten	643	572	71	582	224	52,5
St. Jakob in Deferegggen	478	356	122	444	197	51,8
St. Johann im Walde	155	145	10	136	56	53,3
St. Veit in Deferegggen	350	276	74	379	145	48,0
Schlaiten	235	221	14	236	87	49,9
Sillian	994	919	75	1.069	434	48,2
Strassen	412	394	18	423	143	49,3
Thurn	325	315	10	310	118	51,2
Tristach	676	635	41	722	287	48,4
Untertilliach	120	107	13	129	59	48,2
Virgen	1.138	1.052	86	1.055	336	51,9
<b>Reutte</b>	<b>15.904</b>	<b>14.821</b>	<b>1.083</b>	<b>15.714</b>	<b>6.363</b>	<b>50,3</b>
Bach	363	306	57	325	111	52,8
Berwang	288	249	39	290	129	49,8
Biberwier	323	277	46	310	117	51,0
Bichlbach	393	351	42	407	163	49,1
Breitenwang	725	696	29	778	312	48,2
Ehenbichl	404	391	13	415	202	49,3
Ehrwald	1.201	1.056	145	1.367	546	46,8



### Gemeindetabelle 7: Erwerbspersonen

Gemeinde	Erwerbspersonen			Nicht-Erwerbspersonen		Erwerbs- quote
	insg.	Erwerbstätig	Arbeitslos	insg.	Pensionsbezieher	
Elbigenalp	468	429	39	393	160	54,4
Elmen	191	183	8	185	92	50,8
Forchach	138	131	7	142	56	49,3
Grän	320	305	15	250	98	56,1
Gramais	19	17	2	34	13	35,8
Häselgehr	356	332	24	315	122	53,1
Heiterwang	284	263	21	226	100	55,7
Hinterhornbach	52	49	3	44	20	54,2
Höfen	656	635	21	613	265	51,7
Holzgau	216	179	37	219	85	49,7
Jungholz	124	121	3	169	46	42,3
Kaisers	38	33	5	35	9	52,1
Lechaschau	1.024	960	64	998	389	50,6
Lermoos	547	470	77	557	227	49,5
Musau	198	192	6	197	76	50,1
Namlos	55	51	4	35	14	61,1
Nesselwängle	242	220	22	172	81	58,5
Pfafflar	61	61	0	59	26	50,8
Pflach	623	607	16	633	206	49,6
Pinswang	193	189	4	224	69	46,3
Reutte	2.950	2.787	163	3.074	1.350	49,0
Schattwald	215	207	8	215	73	50,0
Stanzach	212	205	7	210	105	50,2
Steeg	370	327	43	323	104	53,4
Tannheim	569	518	51	474	179	54,6
Vils	708	698	10	774	291	47,8
Vorderhornbach	149	142	7	114	51	56,7
Wängle	417	404	13	432	178	49,1
Weißenbach am Lech	688	663	25	596	248	53,6
Zöblen	124	117	7	110	50	53,0
<b>Schwaz</b>	<b>42.298</b>	<b>39.774</b>	<b>2.524</b>	<b>36.805</b>	<b>14.656</b>	<b>53,5</b>
Achenkirch	1.133	1.065	68	1.013	413	52,8
Aschau im Zillertal	985	914	71	732	256	57,4
Brandberg	181	170	11	170	68	51,6
Bruck am Ziller	499	488	11	498	191	50,1
Buch in Tirol	1.374	1.340	34	1.169	482	54,0
Eben am Achensee	1.521	1.386	135	1.279	505	54,3
Finkenberg	779	704	75	714	271	52,2
Fügen	2.078	1.925	153	1.723	659	54,7
Fügenberg	719	679	40	612	214	54,0
Gallzein	321	315	6	275	105	53,9
Gerlos	425	343	82	354	150	54,6
Gerlosberg	252	227	25	226	78	52,7
Hainzenberg	363	325	38	319	93	53,2
Hart im Zillertal	836	798	38	662	230	55,8

**Gemeindetabelle 7: Erwerbspersonen**

Gemeinde	Erwerbspersonen			Nicht-Erwerbspersonen		Erwerbs- quote
	insg.	Erwerbstätig	Arbeitslos	insg.	Pensionsbezieher	
Hippach	708	646	62	660	232	51,8
Jenbach	3.530	3.344	186	3.311	1.485	51,6
Kaltenbach	612	552	60	578	201	51,4
Mayrhofen	1.978	1.640	338	1.765	655	52,8
Pill	636	623	13	466	182	57,7
Ramsau im Zillertal	890	820	70	678	211	56,8
Ried im Zillertal	706	647	59	520	194	57,6
Rohrberg	268	247	21	266	74	50,2
Schlitters	751	710	41	626	219	54,5
Schwaz	6.731	6.429	302	6.292	2.807	51,7
Schwendau	828	751	77	768	252	51,9
Stans	1.040	1.013	27	895	372	53,7
Steinberg am Rofan	134	128	6	161	69	45,4
Strass im Zillertal	466	452	14	376	154	55,3
Stumm	952	887	65	855	322	52,7
Stummerberg	424	408	16	418	140	50,4
Terfens	1.179	1.149	30	900	339	56,7
Tux	1.109	1.077	32	815	323	57,6
Uderns	914	869	45	743	255	55,2
Vomp	2.455	2.389	66	2.202	897	52,7
Weer	846	825	21	701	281	54,7
Weerberg	1.345	1.316	29	983	383	57,8
Wiesing	1.087	1.061	26	956	385	53,2
Zell am Ziller	902	803	99	837	408	51,9
Zellberg	341	309	32	287	101	54,3

**Gemeindetabelle 8: Erwerbstätige nach Wirtschaftssektoren**

Gemeinde	Erwerbst.	Primärer Sektor		Sekund. Sektor		Tertiärer Sektor		Unbek.
	insg.	abs.	in %	abs.	in %	abs.	in %	
<b>Tirol</b>	<b>345.181</b>	<b>10.677</b>	<b>3,1</b>	<b>84.853</b>	<b>24,6</b>	<b>246.314</b>	<b>71,4</b>	<b>3.337</b>
<b>Innsbruck-Stadt</b>	<b>55.533</b>	<b>243</b>	<b>0,4</b>	<b>7.231</b>	<b>13,0</b>	<b>47.740</b>	<b>86,0</b>	<b>319</b>
<b>Imst</b>	<b>27.854</b>	<b>709</b>	<b>2,5</b>	<b>6.785</b>	<b>24,4</b>	<b>20.243</b>	<b>72,7</b>	<b>117</b>
Arzl im Pitztal	1.466	38	2,6	413	28,2	1.005	68,6	10
Haiming	2.173	46	2,1	505	23,2	1.609	74,0	13
Imst	4.537	49	1,1	1.106	24,4	3.362	74,1	20
Imsterberg	369	21	5,7	102	27,6	244	66,1	2
Jerzens	440	15	3,4	128	29,1	292	66,4	5
Karres	329	11	3,3	118	35,9	196	59,6	4
Karrösten	352	4	1,1	82	23,3	266	75,6	0
Längenfeld	2.163	75	3,5	583	27,0	1.503	69,5	2
Mieming	1.711	40	2,3	297	17,4	1.366	79,8	8
Mils/Imst	284	2	0,7	96	33,8	185	65,1	1
Mötz	595	14	2,4	154	25,9	423	71,1	4
Nassereith	952	14	1,5	258	27,1	677	71,1	3
Obsteig	603	29	4,8	85	14,1	489	81,1	0
Oetz	1.071	16	1,5	303	28,3	748	69,8	4
Rietz	1.130	22	1,9	266	23,5	834	73,8	8
Roppen	857	28	3,3	229	26,7	597	69,7	3
St. Leonhard	711	11	1,5	131	18,4	569	80,0	0
Sautens	642	11	1,7	199	31,0	430	67,0	2
Silz	1.195	44	3,7	240	20,1	904	75,6	7
Sölden	1.718	40	2,3	184	10,7	1.494	87,0	0
Stams	702	22	3,1	154	21,9	521	74,2	5
Tarrenz	1.363	46	3,4	360	26,4	949	69,6	8
Umhausen	1.543	57	3,7	507	32,9	977	63,3	2
Wenns	948	54	5,7	285	30,1	603	63,6	6
	<b>0</b>							
<b>Innsbruck-Land</b>	<b>85.243</b>	<b>1.858</b>	<b>2,2</b>	<b>18.379</b>	<b>21,6</b>	<b>64.564</b>	<b>75,7</b>	<b>442</b>
Absam	3.486	38	1,1	769	22,1	2.667	76,5	12
Aldrans	1.121	38	3,4	178	15,9	902	80,5	3
Ampass	917	27	2,9	197	21,5	684	74,6	9
Axams	2.915	37	1,3	546	18,7	2.317	79,5	15
Baumkirchen	613	20	3,3	173	28,2	417	68,0	3
Birgitz	703	16	2,3	106	15,1	580	82,5	1
Ellbögen	575	26	4,5	125	21,7	422	73,4	2
Flauring	622	22	3,5	138	22,2	462	74,3	0
Fritzens	1.112	35	3,1	404	36,3	664	59,7	9
Fulpmes	2.165	17	0,8	673	31,1	1.472	68,0	3
Gnadenwald	383	26	6,8	83	21,7	274	71,5	0
Götzens	2.060	29	1,4	316	15,3	1.707	82,9	8
Gries am Brenner	653	51	7,8	116	17,8	483	74,0	3
Gries im Sellrain	297	4	1,3	57	19,2	233	78,5	3

**Gemeindetabelle 8: Erwerbstätige nach Wirtschaftssektoren**

Gemeinde	Erwerbst.	Primärer Sektor		Sekund. Sektor		Tertiärer Sektor		Unbek.
	insg.	abs.	in %	abs.	in %	abs.	in %	
Grinzens	676	22	3,3	108	16,0	541	80,0	5
Gschnitz	215	20	9,3	49	22,8	146	67,9	0
Hall in Tirol	5.972	56	0,9	1.317	22,1	4.569	76,5	30
Hatting	645	22	3,4	122	18,9	500	77,5	1
Inzing	1.867	34	1,8	297	15,9	1.528	81,8	8
Kematen	1.399	38	2,7	257	18,4	1.090	77,9	14
Kolsass	831	11	1,3	332	40,0	487	58,6	1
Kolsassberg	385	39	10,1	135	35,1	208	54,0	3
Lans	482	22	4,6	66	13,7	394	81,7	0
Leutasch	999	49	4,9	141	14,1	796	79,7	13
Matrei	462	3	0,6	98	21,2	359	77,7	2
Mieders	931	16	1,7	206	22,1	708	76,0	1
Mils	2.036	31	1,5	401	19,7	1.592	78,2	12
Mühlbachl	649	39	6,0	175	27,0	429	66,1	6
Mutters	1.029	31	3,0	162	15,7	832	80,9	4
Natters	1.008	15	1,5	164	16,3	825	81,8	4
Navis	1.082	45	4,2	265	24,5	767	70,9	5
Neustift	2.416	66	2,7	473	19,6	1.872	77,5	5
Oberhofen	863	34	3,9	216	25,0	610	70,7	3
Obernberg	182	26	14,3	29	15,9	125	68,7	2
Oberperfuss	1.546	47	3,0	290	18,8	1.205	77,9	4
Patsch	548	20	3,6	87	15,9	439	80,1	2
Petttau	504	25	5,0	103	20,4	376	74,6	0
Pfaffenhofen	533	2	0,4	106	19,9	423	79,4	2
Pfons	692	16	2,3	152	22,0	522	75,4	2
Polling	526	10	1,9	130	24,7	381	72,4	5
Ranggen	525	33	6,3	70	13,3	421	80,2	1
Reith bei Seefeld	571	8	1,4	88	15,4	469	82,1	6
Rinn	886	30	3,4	163	18,4	686	77,4	7
Rum	4.313	50	1,2	792	18,4	3.445	79,9	26
St. Sigmund	75	7	9,3	13	17,3	55	73,3	0
Scharnitz	529	8	1,5	90	17,0	401	75,8	30
Schmirn	443	15	3,4	116	26,2	307	69,3	5
Schönberg	524	11	2,1	118	22,5	394	75,2	1
Seefeld	1.365	12	0,9	143	10,5	1.203	88,1	7
Sellrain	702	18	2,6	134	19,1	548	78,1	2
Sistrans	1.058	17	1,6	139	13,1	895	84,6	7
Steinach	1.739	33	1,9	357	20,5	1.335	76,8	14
Telfes	744	19	2,6	169	22,7	550	73,9	6
Telfs	7.231	55	0,8	1.561	21,6	5.577	77,1	38
Thaur	2.042	95	4,7	376	18,4	1.564	76,6	7
Trins	667	30	4,5	147	22,0	485	72,7	5
Tulfes	763	36	4,7	186	24,4	539	70,6	2
Unterperfuss	74	6	8,1	10	13,5	58	78,4	0
Vals	296	30	10,1	54	18,2	210	70,9	2
Völs	3.260	22	0,7	483	14,8	2.747	84,3	8

**Gemeindetabelle 8: Erwerbstätige nach Wirtschaftssektoren**

Gemeinde	Erwerbst.	Primärer Sektor		Sekund. Sektor		Tertiärer Sektor		Unbek.
	insg.	abs.	in %	abs.	in %	abs.	in %	
Volders	2.399	62	2,6	812	33,8	1.516	63,2	9
Wattenberg	387	31	8,0	153	39,5	203	52,5	0
Wattens	3.974	36	0,9	1.645	41,4	2.278	57,3	15
Wildermieming	442	20	4,5	74	16,7	343	77,6	5
Zirl	4.134	49	1,2	724	17,5	3.327	80,5	34
<b>Kitzbühel</b>	<b>29.528</b>	<b>1.732</b>	<b>5,9</b>	<b>7.470</b>	<b>25,3</b>	<b>20.067</b>	<b>68,0</b>	<b>259</b>
Aurach	513	61	11,9	138	26,9	310	60,4	4
Brixen im Thale	1.293	88	6,8	309	23,9	890	68,8	6
Fieberbrunn	2.121	121	5,7	613	28,9	1.381	65,1	6
Going	915	50	5,5	214	23,4	649	70,9	2
Hochfilzen	529	33	6,2	165	31,2	331	62,6	0
Hopfgarten im Brixental	2.737	254	9,3	770	28,1	1.701	62,1	12
Itter	603	40	6,6	186	30,8	370	61,4	7
Jochberg	698	47	6,7	151	21,6	497	71,2	3
Kirchberg	2.268	150	6,6	486	21,4	1.627	71,7	5
Kirchdorf	2.037	89	4,4	643	31,6	1.290	63,3	15
Kitzbühel	3.510	113	3,2	585	16,7	2.792	79,5	20
Kössen	2.110	113	5,4	576	27,3	1.289	61,1	132
Oberndorf	1.031	73	7,1	260	25,2	696	67,5	2
Reith bei Kitzbühel	716	53	7,4	171	23,9	491	68,6	1
St. Jakob in Haus	381	27	7,1	109	28,6	244	64,0	1
St. Johann in Tirol	4.219	137	3,2	1.058	25,1	3.008	71,3	16
St. Ulrich am Pillersee	814	40	4,9	262	32,2	510	62,7	2
Schwendt	411	48	11,7	107	26,0	246	59,9	10
Waidring	943	48	5,1	302	32,0	583	61,8	10
Westendorf	1.679	147	8,8	365	21,7	1.162	69,2	5
<b>Kufstein</b>	<b>50.261</b>	<b>1.989</b>	<b>4,0</b>	<b>15.380</b>	<b>30,6</b>	<b>31.924</b>	<b>63,5</b>	<b>968</b>
Alpbach	1.227	116	9,5	388	31,6	717	58,4	6
Angath	473	15	3,2	139	29,4	317	67,0	2
Angerberg	893	53	5,9	283	31,7	548	61,4	9
Bad Häring	1.293	29	2,2	331	25,6	928	71,8	5
Brandenberg	767	87	11,3	280	36,5	395	51,5	5
Breitenbach am Inn	1.789	108	6,0	814	45,5	857	47,9	10
Brixlegg	1.461	47	3,2	525	35,9	880	60,2	9
Ebbs	2.659	136	5,1	824	31,0	1.580	59,4	119
Ellmau	1.213	62	5,1	293	24,2	846	69,7	12
Erl	686	63	9,2	150	21,9	353	51,5	120
Kirchbichl	2.680	67	2,5	792	29,6	1.797	67,1	24
Kramsach	2.320	44	1,9	792	34,1	1.471	63,4	13
Kufstein	8.286	66	0,8	2.376	28,7	5.652	68,2	192
Kundl	2.050	44	2,1	857	41,8	1.137	55,5	12
Langkampfen	1.898	63	3,3	613	32,3	1.199	63,2	23

**Gemeindetabelle 8: Erwerbstätige nach Wirtschaftssektoren**

Gemeinde	Erwerbst.	Primärer Sektor		Sekund. Sektor		Tertiärer Sektor		Unbek.
	insg.	abs.	in %	abs.	in %	abs.	in %	
Mariastein	168	4	2,4	50	29,8	110	65,5	4
Münster	1.637	40	2,4	608	37,1	980	59,9	9
Niederndorf	1.291	45	3,5	374	29,0	755	58,5	117
Niederndorferberg	332	59	17,8	103	31,0	136	41,0	34
Radfeld	1.166	29	2,5	388	33,3	743	63,7	6
Rattenberg	210	2	1,0	69	32,9	137	65,2	2
Reith im Alpbachtal	1.362	115	8,4	451	33,1	787	57,8	9
Rettenschöss	230	31	13,5	77	33,5	113	49,1	9
Scheffau	630	51	8,1	122	19,4	454	72,1	3
Schwoich	1.205	63	5,2	330	27,4	781	64,8	31
Söll	1.766	117	6,6	451	25,5	1.171	66,3	27
Thiersee	1.405	84	6,0	453	32,2	811	57,7	57
Walchsee	902	59	6,5	259	28,7	545	60,4	39
Wildschönau	1.963	224	11,4	536	27,3	1.198	61,0	5
Wörgl	6.299	66	1,0	1.652	26,2	4.526	71,9	55
<b>Landeck</b>	<b>19.251</b>	<b>508</b>	<b>2,6</b>	<b>4.663</b>	<b>24,2</b>	<b>13.721</b>	<b>71,3</b>	<b>359</b>
Faggen	171	4	2,3	63	36,8	102	59,6	2
Fendels	118	6	5,1	38	32,2	74	62,7	0
Fiss	394	10	2,5	62	15,7	322	81,7	0
Fließ	1.396	61	4,4	430	30,8	890	63,8	15
Flirsch	415	8	1,9	89	21,4	316	76,1	2
Galtür	293	13	4,4	62	21,2	218	74,4	0
Grins	618	16	2,6	169	27,3	431	69,7	2
Ischgl	630	11	1,7	48	7,6	570	90,5	1
Kappl	1.064	20	1,9	301	28,3	740	69,5	3
Kaunerberg	182	18	9,9	49	26,9	112	61,5	3
Kaunertal	302	8	2,6	67	22,2	224	74,2	3
Kauns	240	13	5,4	64	26,7	160	66,7	3
Ladis	225	9	4,0	56	24,9	157	69,8	3
Landeck	3.333	27	0,8	817	24,5	2.470	74,1	19
Nauders	627	41	6,5	100	15,9	426	67,9	60
Pettneu am Arlberg	626	18	2,9	147	23,5	456	72,8	5
Pfunds	1.124	55	4,9	319	28,4	596	53,0	154
Pians	363	5	1,4	86	23,7	270	74,4	2
Prutz	788	19	2,4	203	25,8	558	70,8	8
Ried im Oberinntal	588	25	4,3	161	27,4	391	66,5	11
St. Anton am Arlberg	947	13	1,4	151	15,9	779	82,3	4
Schönwies	788	14	1,8	224	28,4	548	69,5	2
See	552	8	1,4	185	33,5	358	64,9	1
Serfaus	453	22	4,9	48	10,6	381	84,1	2
Spiss	73	1	1,4	12	16,4	26	35,6	34
Stanz bei Landeck	306	6	2,0	73	23,9	227	74,2	0
Strengen	547	13	2,4	136	24,9	397	72,6	1
Tobadill	245	8	3,3	66	26,9	171	69,8	0
Tösens	331	10	3,0	108	32,6	198	59,8	15

**Gemeindetabelle 8: Erwerbstätige nach Wirtschaftssektoren**

Gemeinde	Erwerbst.	Primärer Sektor		Sekund. Sektor		Tertiärer Sektor		Unbek.
	insg.	abs.	in %	abs.	in %	abs.	in %	
Zams	1.512	26	1,7	329	21,8	1.153	76,3	4
<b>Lienz</b>	<b>22.916</b>	<b>1.500</b>	<b>6,5</b>	<b>7.290</b>	<b>31,8</b>	<b>13.987</b>	<b>61,0</b>	<b>139</b>
Abfaltersbach	288	18	6,3	106	36,8	160	55,6	4
Ainet	451	32	7,1	158	35,0	261	57,9	0
Amlach	182	9	4,9	45	24,7	127	69,8	1
Anras	604	65	10,8	241	39,9	295	48,8	3
Assling	877	79	9,0	342	39,0	454	51,8	2
Außervillgraten	388	70	18,0	145	37,4	166	42,8	7
Dölsach	1.118	62	5,5	397	35,5	656	58,7	3
Gaimberg	405	30	7,4	100	24,7	275	67,9	0
Heinfels	476	18	3,8	188	39,5	259	54,4	11
Hopfgarten i. D.	343	42	12,2	113	32,9	188	54,8	0
Innervillgraten	437	92	21,1	161	36,8	178	40,7	6
Iselsberg-Stronach	298	18	6,0	77	25,8	202	67,8	1
Kals am Großglockner	561	49	8,7	202	36,0	309	55,1	1
Kartitsch	345	43	12,5	111	32,2	182	52,8	9
Lavant	172	9	5,2	43	25,0	119	69,2	1
Leisach	372	17	4,6	108	29,0	247	66,4	0
Lienz	5.282	63	1,2	1.214	23,0	3.983	75,4	22
Matrei in Osttirol	2.249	164	7,3	866	38,5	1.213	53,9	6
Nikolsdorf	424	47	11,1	117	27,6	260	61,3	0
Nußdorf-Debant	1.648	42	2,5	536	32,5	1.065	64,6	5
Oberlienz	698	62	8,9	199	28,5	436	62,5	1
Obertilliach	306	49	16,0	103	33,7	150	49,0	4
Prägraten	572	54	9,4	245	42,8	273	47,7	0
St. Jakob in Deferegggen	356	28	7,9	72	20,2	253	71,1	3
St. Johann im Walde	145	23	15,9	51	35,2	71	49,0	0
St. Veit in Deferegggen	276	30	10,9	98	35,5	148	53,6	0
Schlaiten	221	24	10,9	72	32,6	125	56,6	0
Sillian	919	65	7,1	301	32,8	522	56,8	31
Strassen	394	32	8,1	143	36,3	211	53,6	8
Thurn	315	28	8,9	101	32,1	183	58,1	3
Tristach	635	23	3,6	175	27,6	435	68,5	2
Untertilliach	107	28	26,2	36	33,6	41	38,3	2
Virgen	1.052	85	8,1	424	40,3	540	51,3	3
<b>Reutte</b>	<b>14.821</b>	<b>422</b>	<b>2,8</b>	<b>4.644</b>	<b>31,3</b>	<b>9.160</b>	<b>61,8</b>	<b>595</b>
Bach	306	23	7,5	95	31,0	185	60,5	3
Berwang	249	9	3,6	51	20,5	188	75,5	1
Biberwier	277	5	1,8	66	23,8	198	71,5	8
Bichlbach	351	6	1,7	98	27,9	240	68,4	7
Breitenwang	696	8	1,1	262	37,6	407	58,5	19
Ehenbichl	391	5	1,3	105	26,9	268	68,5	13
Ehrwald	1.056	22	2,1	255	24,1	723	68,5	56

**Gemeindetabelle 8: Erwerbstätige nach Wirtschaftssektoren**

Gemeinde	Erwerbst.	Primärer Sektor		Sekund. Sektor		Tertiärer Sektor		Unbek.
	insg.	abs.	in %	abs.	in %	abs.	in %	
Elbigenalp	429	14	3,3	122	28,4	291	67,8	2
Elmen	183	5	2,7	73	39,9	105	57,4	0
Forchach	131	6	4,6	55	42,0	68	51,9	2
Grän	305	14	4,6	48	15,7	238	78,0	5
Gramais	17	3	17,6	3	17,6	11	64,7	0
Häselgehr	332	19	5,7	116	34,9	195	58,7	2
Heiterwang	263	11	4,2	100	38,0	142	54,0	10
Hinterhornbach	49	4	8,2	15	30,6	29	59,2	1
Höfen	635	5	0,8	251	39,5	368	58,0	11
Holzgau	179	18	10,1	44	24,6	115	64,2	2
Jungholz	121	8	6,6	0	0,0	80	66,1	33
Kaisers	33	5	15,2	6	18,2	22	66,7	0
Lechaschau	960	11	1,1	322	33,5	592	61,7	35
Lermoos	470	19	4,0	96	20,4	340	72,3	15
Musau	192	5	2,6	68	35,4	95	49,5	24
Namlos	51	7	13,7	12	23,5	32	62,7	0
Nesselwängle	220	5	2,3	71	32,3	140	63,6	4
Pfafflar	61	9	14,8	19	31,1	33	54,1	0
Pflach	607	3	0,5	226	37,2	340	56,0	38
Pinswang	189	12	6,3	58	30,7	92	48,7	27
Reutte	2.787	23	0,8	934	33,5	1.769	63,5	61
Schattwald	207	21	10,1	50	24,2	117	56,5	19
Stanzach	205	2	1,0	83	40,5	118	57,6	2
Steeg	327	24	7,3	123	37,6	179	54,7	1
Tannheim	518	27	5,2	101	19,5	376	72,6	14
Vils	698	16	2,3	243	34,8	291	41,7	148
Vorderhornbach	142	7	4,9	59	41,5	76	53,5	0
Wängle	404	14	3,5	123	30,4	256	63,4	11
Weißbach am Lech	663	14	2,1	268	40,4	366	55,2	15
Zöblen	117	13	11,1	23	19,7	75	64,1	6
<b>Schwaz</b>	<b>39.774</b>	<b>1.716</b>	<b>4,3</b>	<b>13.011</b>	<b>32,7</b>	<b>24.908</b>	<b>62,6</b>	<b>139</b>
Achenkirch	1.065	41	3,8	258	24,2	736	69,1	30
Aschau im Zillertal	914	60	6,6	345	37,7	506	55,4	3
Brandberg	170	26	15,3	46	27,1	98	57,6	0
Bruck am Ziller	488	53	10,9	160	32,8	275	56,4	0
Buch in Tirol	1.340	44	3,3	505	37,7	786	58,7	5
Eben am Achensee	1.386	24	1,7	323	23,3	1.028	74,2	11
Finkenberg	704	42	6,0	179	25,4	482	68,5	1
Fügen	1.925	53	2,8	649	33,7	1.217	63,2	6
Fügenberg	679	78	11,5	228	33,6	369	54,3	4
Gallzein	315	41	13,0	112	35,6	161	51,1	1
Gerlos	343	23	6,7	42	12,2	278	81,0	0
Gerlosberg	227	30	13,2	75	33,0	122	53,7	0
Hainzenberg	325	39	12,0	114	35,1	172	52,9	0
Hart im Zillertal	798	99	12,4	278	34,8	418	52,4	3



**Gemeindetabelle 8: Erwerbstätige nach Wirtschaftssektoren**

Gemeinde	Erwerbst.	Primärer Sektor		Sekund. Sektor		Tertiärer Sektor		Unbek.
	insg.	abs.	in %	abs.	in %	abs.	in %	
Hippach	646	68	10,5	233	36,1	345	53,4	0
Jenbach	3.344	21	0,6	1.237	37,0	2.078	62,1	8
Kaltenbach	552	24	4,3	205	37,1	323	58,5	0
Mayrhofen	1.640	34	2,1	369	22,5	1.232	75,1	5
Pill	623	42	6,7	210	33,7	369	59,2	2
Ramsau im Zillertal	820	41	5,0	270	32,9	508	62,0	1
Ried im Zillertal	647	41	6,3	238	36,8	368	56,9	0
Rohrberg	247	36	14,6	79	32,0	132	53,4	0
Schlitters	710	44	6,2	249	35,1	415	58,5	2
Schwaz	6.429	91	1,4	2.041	31,7	4.276	66,5	21
Schwendau	751	56	7,5	229	30,5	466	62,1	0
Stans	1.013	22	2,2	343	33,9	644	63,6	4
Steinberg am Rofan	128	24	18,8	27	21,1	76	59,4	1
Strass im Zillertal	452	25	5,5	134	29,6	293	64,8	0
Stumm	887	35	3,9	317	35,7	533	60,1	2
Stummerberg	408	51	12,5	168	41,2	188	46,1	1
Terfens	1.149	42	3,7	410	35,7	695	60,5	2
Tux	1.077	70	6,5	198	18,4	808	75,0	1
Uderns	869	25	2,9	342	39,4	499	57,4	3
Vomp	2.389	67	2,8	814	34,1	1.504	63,0	4
Weer	825	23	2,8	272	33,0	524	63,5	6
Weerberg	1.316	94	7,1	579	44,0	640	48,6	3
Wiesing	1.061	28	2,6	358	33,7	668	63,0	7
Zell am Ziller	803	24	3,0	269	33,5	509	63,4	1
Zellberg	309	35	11,3	106	34,3	167	54,0	1

### Gemeindetabelle 9: Erwerbstätige nach Stellung im Beruf

Gemeinde	insgesamt	Arbeitnehmer	Arbeitgeber	Selbständige	mithelf. Familienangeh.
<b>Tirol</b>	<b>345.181</b>	<b>303.244</b>	<b>12.103</b>	<b>25.070</b>	<b>4.764</b>
<b>Innsbruck-Stadt</b>	<b>55.533</b>	<b>50.234</b>	<b>1.862</b>	<b>3.336</b>	<b>101</b>
<b>Imst</b>	<b>27.854</b>	<b>24.650</b>	<b>990</b>	<b>1.844</b>	<b>370</b>
Arzl im Pitztal	1.466	1.334	37	68	27
Haiming	2.173	1.955	73	122	23
Imst	4.537	4.126	172	221	18
Imsterberg	369	336	5	13	15
Jerzens	440	387	19	30	4
Karres	329	300	9	15	5
Karrösten	352	317	16	15	4
Längenfeld	2.163	1.889	64	172	38
Mieming	1.711	1.520	62	109	20
Mils/Imst	284	258	13	10	3
Mötz	595	535	19	34	7
Nassereith	952	861	29	54	8
Obsteig	603	505	23	61	14
Oetz	1.071	937	40	86	8
Rietz	1.130	1.017	40	61	12
Roppen	857	789	22	36	10
St. Leonhard	711	619	33	41	18
Sautens	642	568	21	49	4
Silz	1.195	1.065	36	84	10
Sölden	1.718	1.270	126	278	44
Sams	702	640	19	29	14
Tarrenz	1.363	1.225	43	81	14
Umhausen	1.543	1.358	46	110	29
Wenns	948	839	23	65	21
<b>Innsbruck-Land</b>	<b>85.243</b>	<b>75.955</b>	<b>2.981</b>	<b>5.474</b>	<b>833</b>
Absam	3.486	3.128	121	227	10
Aldrans	1.121	937	56	113	15
Ampass	917	777	53	68	19
Axams	2.915	2.589	135	172	19
Baumkirchen	613	535	15	55	8
Birgitz	703	612	31	53	7
Ellbögen	575	506	18	42	9
Flauring	622	570	16	28	8
Fritzens	1.112	996	37	58	21
Fulpmes	2.165	1.931	86	139	9
Gnadenwald	383	302	24	48	9
Götzens	2.060	1.830	75	143	12
Gries am Brenner	653	556	23	48	26
Gries im Sellrain	297	269	4	23	1

**Gemeindetabelle 9: Erwerbstätige nach Stellung im Beruf**

<b>Gemeinde</b>	<b>insgesamt</b>	<b>Arbeitnehmer</b>	<b>Arbeitgeber</b>	<b>Selbständige</b>	<b>mithelf. Familienangeh.</b>
Grinzens	676	610	14	40	12
Gschnitz	215	179	10	20	6
Hall in Tirol	5.972	5.443	192	323	14
Hatting	645	575	16	39	15
Inzing	1.867	1.702	58	92	15
Kematen	1.399	1.272	41	71	15
Kolsass	831	760	24	42	5
Kolsassberg	385	320	13	40	12
Lans	482	381	39	54	8
Leutasch	999	772	52	158	17
Matrei	462	413	15	32	2
Mieders	931	822	37	59	13
Mils	2.036	1.778	81	164	13
Mühlbachl	649	587	11	33	18
Mutters	1.029	874	51	90	14
Natters	1.008	876	49	72	11
Navis	1.082	970	26	58	28
Neustift	2.416	2.045	108	220	43
Oberhofen	863	770	15	67	11
Obernberg	182	139	5	24	14
Oberperfuss	1.546	1.383	48	95	20
Patsch	548	467	26	45	10
Petttau	504	446	16	31	11
Pfaffenhofen	533	492	12	29	0
Pfons	692	629	20	34	9
Polling	526	475	17	30	4
Ranggen	525	448	18	40	19
Reith bei Seefeld	571	474	24	71	2
Rinn	886	758	27	91	10
Rum	4.313	3.976	130	196	11
St. Sigmund	75	61	0	12	2
Scharnitz	529	455	20	48	6
Schmirn	443	409	7	14	13
Schönberg	524	468	16	34	6
Seefeld	1.365	1.107	82	171	5
Sellrain	702	648	10	33	11
Sistrans	1.058	898	53	95	12
Steinach	1.739	1.585	46	84	24
Telfes	744	646	35	55	8
Telfs	7.231	6.619	240	351	21
Thaur	2.042	1.769	102	134	37
Trins	667	583	19	52	13
Tulfes	763	639	28	81	15
Unterperfuss	74	60	2	10	2
Vals	296	248	7	21	20
Völs	3.260	3.037	87	126	10

### Gemeindetabelle 9: Erwerbstätige nach Stellung im Beruf

Gemeinde	insgesamt	Arbeitnehmer	Arbeitgeber	Selbständige	mithelf. Familienangeh.
Volders	2.399	2.173	66	134	26
Wattenberg	387	328	15	26	18
Wattens	3.974	3.717	96	148	13
Wildermieming	442	371	24	41	6
Zirl	4.134	3.760	137	227	10
<b>Kitzbühel</b>	<b>29.528</b>	<b>24.139</b>	<b>1.313</b>	<b>3.339</b>	<b>737</b>
Aurach	513	377	18	92	26
Brixen im Thale	1.293	1.067	55	129	42
Fieberbrunn	2.121	1.789	94	192	46
Going	915	762	26	105	22
Hochfilzen	529	454	10	47	18
Hopfgarten im Brixental	2.737	2.237	102	297	101
Itter	603	489	27	68	19
Jochberg	698	552	27	93	26
Kirchberg	2.268	1.763	117	330	58
Kirchdorf	2.037	1.734	76	193	34
Kitzbühel	3.510	2.756	215	493	46
Kössen	2.110	1.756	83	217	54
Oberndorf	1.031	846	54	102	29
Reith bei Kitzbühel	716	538	43	111	24
St. Jakob in Haus	381	319	15	38	9
St. Johann in Tirol	4.219	3.582	205	378	54
St. Ulrich am Pillersee	814	684	30	81	19
Schwendt	411	335	17	44	15
Waidring	943	802	30	86	25
Westendorf	1.679	1.297	69	243	70
<b>Kufstein</b>	<b>50.261</b>	<b>44.215</b>	<b>1.644</b>	<b>3.594</b>	<b>808</b>
Alpbach	1.227	1.012	39	121	55
Angath	473	416	18	29	10
Angerberg	893	756	33	81	23
Bad Häring	1.293	1.185	31	62	15
Brandenberg	767	657	11	66	33
Breitenbach am Inn	1.789	1.575	34	133	47
Brixlegg	1.461	1.302	55	84	20
Ebbs	2.659	2.268	108	216	67
Ellmau	1.213	962	46	181	24
Erl	686	576	20	71	19
Kirchbichl	2.680	2.416	64	167	33
Kramsach	2.320	2.098	77	128	17
Kufstein	8.286	7.580	270	415	21
Kundl	2.050	1.873	54	100	23
Langkampfen	1.898	1.708	46	118	26

**Gemeindetabelle 9: Erwerbstätige nach Stellung im Beruf**

Gemeinde	insgesamt	Arbeitnehmer	Arbeitgeber	Selbständige	mithelf. Familienangeh.
Mariastein	168	149	6	13	0
Münster	1.637	1.482	55	84	16
Niederndorf	1.291	1.142	43	86	20
Niederndorferberg	332	255	10	44	23
Radfeld	1.166	1.048	46	59	13
Rattenberg	210	180	14	16	0
Reith im Alpbachtal	1.362	1.127	53	140	42
Rettenschöss	230	172	11	38	9
Scheffau	630	497	35	74	24
Schwoich	1.205	1.031	38	115	21
Söll	1.766	1.463	79	177	47
Thiersee	1.405	1.196	63	121	25
Walchsee	902	749	27	101	25
Wildschönau	1.963	1.504	85	291	83
Wörgl	6.299	5.836	173	263	27
<b>Landeck</b>	<b>19.251</b>	<b>16.724</b>	<b>655</b>	<b>1.581</b>	<b>291</b>
Faggen	171	159	4	4	4
Fendels	118	106	4	6	2
Fiss	394	279	18	89	8
Fließ	1.396	1.267	25	70	34
Flirsch	415	367	13	27	8
Galtür	293	206	11	68	8
Grins	618	574	15	24	5
Ischgl	630	415	35	172	8
Kappl	1.064	949	39	64	12
Kaunerberg	182	154	4	17	7
Kaunertal	302	255	19	22	6
Kauns	240	220	4	10	6
Ladis	225	171	4	44	6
Landeck	3.333	3.053	113	161	6
Nauders	627	484	33	79	31
Pettneu am Arlberg	626	552	16	48	10
Pfunds	1.124	978	35	75	36
Pians	363	336	9	14	4
Prutz	788	703	26	50	9
Ried im Oberinntal	588	504	26	51	7
St. Anton am Arlberg	947	688	58	184	17
Schönwies	788	733	13	36	6
See	552	494	28	27	3
Serfaus	453	315	29	95	14
Spiss	73	68	1	3	1
Stanz bei Landeck	306	272	13	18	3
Strengen	547	514	9	14	10
Tobadill	245	224	6	12	3
Tösens	331	299	6	21	5

### Gemeindetabelle 9: Erwerbstätige nach Stellung im Beruf

Gemeinde	insgesamt	Arbeitnehmer	Arbeitgeber	Selbständige	mithelf. Familienangeh.
Zams	1.512	1.385	39	76	12
<b>Lienz</b>	<b>22.916</b>	<b>19.626</b>	<b>778</b>	<b>1.862</b>	<b>650</b>
Abfaltersbach	288	249	13	18	8
Ainet	451	390	14	36	11
Amlach	182	148	11	21	2
Anras	604	518	13	46	27
Assling	877	753	19	63	42
Außervillgraten	388	295	12	51	30
Dölsach	1.118	972	34	86	26
Gaimberg	405	335	14	42	14
Heinfels	476	423	19	22	12
Hopfgarten i. D.	343	285	8	28	22
Innervillgraten	437	312	14	68	43
Iselsberg-Stronach	298	244	19	31	4
Kals am Großglockner	561	457	8	73	23
Kartitsch	345	268	15	44	18
Lavant	172	145	4	21	2
Leisach	372	329	13	24	6
Lienz	5.282	4.733	237	293	19
Matrei in Osttirol	2.249	1.932	67	170	80
Nikolsdorf	424	350	10	45	19
Nußdorf-Debant	1.648	1.496	46	93	13
Oberlienz	698	583	25	62	28
Obertilliach	306	229	13	38	26
Prägraten	572	475	12	59	26
St. Jakob in Deferegggen	356	258	13	68	17
St. Johann im Walde	145	113	4	17	11
St. Veit in Deferegggen	276	230	3	30	13
Schlaiten	221	186	5	23	7
Sillian	919	775	39	82	23
Strassen	394	340	6	37	11
Thurn	315	262	10	27	16
Tristach	635	559	25	46	5
Untertilliach	107	78	3	18	8
Virgen	1.052	904	30	80	38
<b>Reutte</b>	<b>14.821</b>	<b>13.048</b>	<b>500</b>	<b>1.087</b>	<b>186</b>
Bach	306	250	12	38	6
Berwang	249	179	16	51	3
Biberwier	277	240	7	25	5
Bichlbach	351	302	15	27	7
Breitenwang	696	653	19	20	4
Ehenbichl	391	353	11	24	3
Ehrwald	1.056	909	46	94	7

**Gemeindetabelle 9: Erwerbstätige nach Stellung im Beruf**

Gemeinde	insgesamt	Arbeitnehmer	Arbeitgeber	Selbständige	mithelf. Familienangeh.
Elbigenalp	429	373	17	35	4
Elmen	183	162	3	15	3
Forchach	131	125	1	5	0
Grän	305	247	12	42	4
Gramais	17	15	1	1	0
Häselgehr	332	285	8	34	5
Heiterwang	263	234	5	17	7
Hinterhornbach	49	38	2	7	2
Höfen	635	590	15	24	6
Holzgau	179	130	7	29	13
Jungholz	121	90	8	15	8
Kaisers	33	24	0	7	2
Lechaschau	960	875	33	47	5
Lermoos	470	373	24	66	7
Musau	192	173	3	12	4
Namlos	51	43	1	7	0
Nesselwängle	220	183	11	23	3
Pfafflar	61	49	3	6	3
Pflach	607	573	14	19	1
Pinswang	189	161	6	15	7
Reutte	2.787	2.579	90	113	5
Schattwald	207	166	8	27	6
Stanzach	205	185	11	9	0
Steeg	327	265	6	38	18
Tannheim	518	401	29	75	13
Vils	698	636	16	39	7
Vorderhornbach	142	127	1	12	2
Wängle	404	357	14	28	5
Weißbach am Lech	663	613	20	28	2
Zöblen	117	90	5	13	9
<b>Schwaz</b>	<b>39.774</b>	<b>34.653</b>	<b>1.380</b>	<b>2.953</b>	<b>788</b>
Achenkirch	1.065	926	39	94	6
Aschau im Zillertal	914	786	26	68	34
Brandberg	170	132	5	22	11
Bruck am Ziller	488	401	14	49	24
Buch in Tirol	1.340	1.197	43	78	22
Eben am Achensee	1.386	1.173	56	151	6
Finkenberg	704	563	29	89	23
Fügen	1.925	1.695	90	119	21
Fügenberg	679	553	21	66	39
Gallzein	315	255	12	27	21
Gerlos	343	235	21	74	13
Gerlosberg	227	181	3	32	11
Hainzenberg	325	262	8	37	18
Hart im Zillertal	798	653	14	94	37

**Gemeindetabelle 9: Erwerbstätige nach Stellung im Beruf**

<b>Gemeinde</b>	<b>insgesamt</b>	<b>Arbeitnehmer</b>	<b>Arbeitgeber</b>	<b>Selbständige</b>	<b>mithelf. Familienangeh.</b>
Hippach	646	524	19	70	33
Jenbach	3.344	3.126	85	128	5
Kaltenbach	552	483	16	45	8
Mayrhofen	1.640	1.323	112	189	16
Pill	623	533	20	53	17
Ramsau im Zillertal	820	684	42	65	29
Ried im Zillertal	647	558	26	47	16
Rohrberg	247	191	14	25	17
Schlitters	710	618	25	51	16
Schwaz	6.429	5.931	159	305	34
Schwendau	751	627	18	74	32
Stans	1.013	919	36	49	9
Steinberg am Rofan	128	96	6	18	8
Strass im Zillertal	452	398	8	31	15
Stumm	887	762	41	67	17
Stummerberg	408	326	10	50	22
Terfens	1.149	993	41	95	20
Tux	1.077	867	68	98	44
Uderns	869	776	31	52	10
Vomp	2.389	2.140	80	141	28
Weer	825	736	26	51	12
Weerberg	1.316	1.149	32	92	43
Wiesing	1.061	956	32	57	16
Zell am Ziller	803	680	46	64	13
Zellberg	309	245	6	36	22



**Gemeindetabelle 10: Erwerbstätige nach Wohn- und Arbeitsgemeinde, Erwerbspendler**

Gemeinde	Erwerbst. Wohnort	Nicht-pendler	Gemeinde-binnen-pendler	Gemeinde-auspendler	Gemeinde-einpendler	Erwerbst. Arbeitsort	Pendlersaldo abs.	Index
<b>Tirol</b>	<b>337.841</b>	<b>33.657</b>	<b>104.002</b>	<b>200.182</b>	<b>190.765</b>	<b>328.424</b>	<b>-9.417</b>	<b>97,2</b>
<b>Innsbruck-Stadt</b>	<b>54.481</b>	<b>3.304</b>	<b>36.740</b>	<b>14.437</b>	<b>47.926</b>	<b>87.970</b>	<b>33.489</b>	<b>161,5</b>
<b>Imst</b>	<b>27.268</b>	<b>2.854</b>	<b>6.964</b>	<b>17.450</b>	<b>11.907</b>	<b>21.725</b>	<b>-5.543</b>	<b>79,7</b>
Arzl im Pitztal	1.431	101	154	1.176	241	496	-935	34,7
Haiming	2.120	178	533	1.409	1.199	1.910	-210	90,1
Imst	4.431	294	2.112	2.025	4.561	6.967	2.536	157,2
Imsterberg	362	29	37	296	101	167	-195	46,1
Jerzens	427	50	87	290	119	256	-171	60,0
Karres	321	34	10	277	63	107	-214	33,3
Karrösten	346	23	24	299	83	130	-216	37,6
Längenfeld	2.121	216	791	1.114	500	1.507	-614	71,1
Mieming	1.676	147	349	1.180	407	903	-773	53,9
Mils/Imst	278	25	23	230	115	163	-115	58,6
Mötz	584	46	35	503	44	125	-459	21,4
Nassereith	927	62	186	679	169	417	-510	45,0
Obsteig	593	86	71	436	84	241	-352	40,6
Oetz	1.046	100	271	675	522	893	-153	85,4
Rietz	1.110	95	114	901	379	588	-522	53,0
Roppen	849	45	85	719	380	510	-339	60,1
St. Leonhard	695	118	240	337	121	479	-216	68,9
Sautens	635	69	44	522	37	150	-485	23,6
Silz	1.160	113	225	822	469	807	-353	69,6
Sölden	1.695	566	836	293	1.143	2.545	850	150,1
Stams	685	58	89	538	582	729	44	106,4
Tarrenz	1.329	107	159	1.063	161	427	-902	32,1
Umhausen	1.519	183	319	1.017	247	749	-770	49,3
Wenns	928	109	170	649	180	459	-469	49,5
<b>Innsbruck-Land</b>	<b>83.277</b>	<b>7.066</b>	<b>14.237</b>	<b>61.974</b>	<b>40.477</b>	<b>61.780</b>	<b>-21.497</b>	<b>74,2</b>
Absam	3.418	244	490	2.684	1.897	2.631	-787	77,0
Aldrans	1.081	117	81	883	285	483	-598	44,7
Ampass	902	103	52	747	177	332	-570	36,8
Axams	2.848	236	367	2.245	570	1.173	-1.675	41,2
Baumkirchen	604	60	20	524	39	119	-485	19,7
Birgitz	688	65	33	590	108	206	-482	29,9
Ellbögen	563	49	41	473	10	100	-463	17,8
Flauring	604	45	40	519	100	185	-419	30,6
Fritzens	1.093	80	70	943	204	354	-739	32,4
Fulpmes	2.112	185	732	1.195	920	1.837	-275	87,0
Gnadenwald	372	43	44	285	71	158	-214	42,5
Götzens	2.006	159	186	1.661	379	724	-1.282	36,1
Gries am Brenner	644	81	98	465	139	318	-326	49,4
Gries im Sellrain	292	26	30	236	16	72	-220	24,7

**Gemeindetabelle 10: Erwerbstätige nach Wohn- und Arbeitsgemeinde, Erwerbspendler**

Gemeinde	Erwerbst. Wohnort	Nicht- pendler	Gemeinde- binnen- pendler	Gemeinde- auspendler	Gemeinde- einpender	Erwerbst. Arbeitsort	Pendlersaldo abs.	Index
Grinzens	665	48	19	598	43	110	-555	16,5
Gschnitz	209	34	24	151	16	74	-135	35,4
Hall in Tirol	5.835	350	1.682	3.803	7.366	9.398	3.563	161,1
Hatting	628	56	30	542	63	149	-479	23,7
Inzing	1.818	117	251	1.450	819	1.187	-631	65,3
Kematen	1.367	100	211	1.056	1.452	1.763	396	129,0
Kolsass	812	55	85	672	278	418	-394	51,5
Kolsassberg	374	51	16	307	9	76	-298	20,3
Lans	465	77	44	344	378	499	34	107,3
Leutasch	981	203	265	513	134	602	-379	61,4
Matrei	454	55	45	354	224	324	-130	71,4
Mieders	913	80	135	698	490	705	-208	77,2
Mils	1.982	178	204	1.600	1.463	1.845	-137	93,1
Mühlbachl	634	55	79	500	370	504	-130	79,5
Mutters	1.010	122	74	814	472	668	-342	66,1
Natters	990	96	112	782	441	649	-341	65,6
Navis	1.066	83	104	879	218	405	-661	38,0
Neustift	2.365	365	841	1.159	608	1.814	-551	76,7
Oberhofen	843	72	120	651	302	494	-349	58,6
Obernberg	179	35	19	125	7	61	-118	34,1
Oberperfuss	1.512	132	128	1.252	102	362	-1.150	23,9
Patsch	538	64	24	450	41	129	-409	24,0
Petttau	493	51	48	394	119	218	-275	44,2
Pfaffenhofen	521	39	35	447	353	427	-94	82,0
Pfons	673	53	47	573	105	205	-468	30,5
Polling	510	47	27	436	121	195	-315	38,2
Ranggen	511	59	24	428	27	110	-401	21,5
Reith bei Seefeld	560	78	74	408	185	337	-223	60,2
Rinn	859	87	60	712	64	211	-648	24,6
Rum	4.215	195	547	3.473	3.231	3.973	-242	94,3
St. Sigmund	74	11	7	56	5	23	-51	31,1
Scharnitz	515	66	67	382	24	157	-358	30,5
Schmirn	429	38	20	371	6	64	-365	14,9
Schönberg	507	53	56	398	356	465	-42	91,7
Seefeld	1.335	215	535	585	703	1.453	118	108,8
Sellrain	686	53	20	613	28	101	-585	14,7
Sistrans	1.032	105	58	869	163	326	-706	31,6
Steinach	1.703	134	342	1.227	766	1.242	-461	72,9
Telfes	725	74	49	602	96	219	-506	30,2
Telfs	7.074	439	2.287	4.348	2.615	5.341	-1.733	75,5
Thaur	1.982	197	201	1.584	1.004	1.402	-580	70,7
Trins	652	68	30	554	42	140	-512	21,5
Tulfes	752	94	50	608	149	293	-459	39,0
Unterperfuss	73	11	12	50	110	133	60	182,2
Vals	292	47	16	229	29	92	-200	31,5
Völs	3.180	152	383	2.645	1.712	2.247	-933	70,7

**Gemeindetabelle 10: Erwerbstätige nach Wohn- und Arbeitsgemeinde, Erwerbspendler**

Gemeinde	Erwerbst. Wohnort	Nicht- pendler	Gemeinde- binnen- pendler	Gemeinde- auspendler	Gemeinde- einpendler	Erwerbst. Arbeitsort	Pendlersaldo abs.	Index
Volders	2.343	170	174	1.999	409	753	-1.590	32,1
Wattenberg	381	52	21	308	236	309	-72	81,1
Wattens	3.868	192	1.564	2.112	5.963	7.719	3.851	199,6
Wildermieming	437	57	37	343	80	174	-263	39,8
Zirl	4.028	308	650	3.070	1.565	2.523	-1.505	62,6
<b>Kitzbühel</b>	<b>29.005</b>	<b>4.335</b>	<b>9.331</b>	<b>15.339</b>	<b>13.797</b>	<b>27.463</b>	<b>-1.542</b>	<b>94,7</b>
Aurach	509	107	103	299	245	455	-54	89,4
Brixen im Thale	1.277	189	332	756	291	812	-465	63,6
Fieberbrunn	2.085	257	818	1.010	712	1.787	-298	85,7
Going	900	139	188	573	309	636	-264	70,7
Hochfilzen	517	63	103	351	384	550	33	106,4
Hopfgarten im B.	2.673	396	837	1.440	765	1.998	-675	74,7
Itter	597	80	63	454	271	414	-183	69,3
Jochberg	688	119	111	458	142	372	-316	54,1
Kirchberg	2.234	397	693	1.144	562	1.652	-582	73,9
Kirchdorf	2.004	268	492	1.244	749	1.509	-495	75,3
Kitzbühel	3.452	582	1.706	1.164	3.952	6.240	2.788	180,8
Kössen	2.069	319	723	1.027	295	1.337	-732	64,6
Oberndorf	1.016	139	197	680	594	930	-86	91,5
Reith bei Kitzbühel	697	139	124	434	205	468	-229	67,1
St. Jakob in Haus	377	44	36	297	50	130	-247	34,5
St. Johann in Tirol	4.135	481	1.840	1.814	3.487	5.808	1.673	140,5
St. Ulrich am Pillersee	792	128	224	440	292	644	-148	81,3
Schwendt	407	72	46	289	43	161	-246	39,6
Waidring	927	122	246	559	156	524	-403	56,5
Westendorf	1.649	294	449	906	293	1.036	-613	62,8
<b>Kufstein</b>	<b>49.167</b>	<b>5.050</b>	<b>13.413</b>	<b>30.704</b>	<b>26.462</b>	<b>44.925</b>	<b>-4.242</b>	<b>91,4</b>
Alpbach	1.208	208	327	673	122	657	-551	54,4
Angath	467	48	29	390	160	237	-230	50,7
Angerberg	881	104	53	724	79	236	-645	26,8
Bad Häring	1.268	91	257	920	443	791	-477	62,4
Brandenberg	743	105	75	563	52	232	-511	31,2
Breitenbach am Inn	1.750	176	150	1.424	145	471	-1.279	26,9
Brixlegg	1.433	118	380	935	1.443	1.941	508	135,5
Ebbs	2.594	335	575	1.684	890	1.800	-794	69,4
Ellmau	1.195	234	377	584	438	1.049	-146	87,8
Erl	673	100	97	476	130	327	-346	48,6
Kirchbichl	2.612	221	414	1.977	1.415	2.050	-562	78,5
Kramsach	2.266	199	451	1.616	1.119	1.769	-497	78,1
Kufstein	8.096	489	4.108	3.499	5.834	10.431	2.335	128,8
Kundl	2.011	146	871	994	3.663	4.680	2.669	232,7
Langkampfen	1.851	166	331	1.354	1.277	1.774	-77	95,8

**Gemeindetabelle 10: Erwerbstätige nach Wohn- und Arbeitsgemeinde, Erwerbspendler**

Gemeinde	Erwerbst. Wohnort	Nicht- pendler	Gemeinde- binnen- pendler	Gemeinde- auspendler	Gemeinde- einpendler	Erwerbst. Arbeitsort	Pendlersaldo abs.	Index
Mariastein	163	21	7	135	32	60	-103	36,8
Münster	1.608	127	176	1.305	318	621	-987	38,6
Niederndorf	1.263	132	165	966	424	721	-542	57,1
Niederndorferberg	325	63	26	236	21	110	-215	33,8
Radfeld	1.134	95	130	909	947	1.172	38	103,4
Rattenberg	208	25	29	154	312	366	158	176,0
Reith im Alpbachtal	1.339	214	209	916	324	747	-592	55,8
Rettenschöss	225	47	16	162	20	83	-142	36,9
Scheffau	621	136	129	356	176	441	-180	71,0
Schwoich	1.178	148	147	883	428	723	-455	61,4
Söll	1.725	276	393	1.056	445	1.114	-611	64,6
Thiersee	1.380	169	276	935	186	631	-749	45,7
Walchsee	884	153	230	501	273	656	-228	74,2
Wildschönau	1.917	372	584	961	189	1.145	-772	59,7
Wörgl	6.149	332	2.401	3.416	5.157	7.890	1.741	128,3
<b>Landeck</b>	<b>18.842</b>	<b>2.311</b>	<b>4.673</b>	<b>11.858</b>	<b>9.157</b>	<b>16.141</b>	<b>-2.701</b>	<b>85,7</b>
Faggen	166	15	7	144	4	26	-140	15,7
Fendels	118	13	14	91	4	31	-87	26,3
Fiss	387	119	135	133	244	498	111	128,7
Fließ	1.353	104	170	1.079	251	525	-828	38,8
Flirsch	402	37	49	316	76	162	-240	40,3
Galtür	285	76	111	98	48	235	-50	82,5
Grins	598	33	79	486	308	420	-178	70,2
Ischgl	622	239	256	127	369	864	242	138,9
Kappl	1.046	113	324	609	145	582	-464	55,6
Kaunerberg	180	22	5	153	3	30	-150	16,7
Kaunertal	292	76	75	141	137	288	-4	98,6
Kauns	237	21	14	202	12	47	-190	19,8
Ladis	220	52	29	139	40	121	-99	55,0
Landeck	3.259	216	1.214	1.829	2.838	4.268	1.009	131,0
Nauders	610	124	224	262	79	427	-183	70,0
Pettneu am Arlberg	613	73	70	470	87	230	-383	37,5
Pfunds	1.108	114	293	701	232	639	-469	57,7
Pians	352	15	56	281	239	310	-42	88,1
Prutz	769	77	148	544	341	566	-203	73,6
Ried im Oberinntal	574	70	166	338	439	675	101	117,6
St. Anton am Arlberg	934	241	366	327	453	1.060	126	113,5
Schönwies	770	42	69	659	270	381	-389	49,5
See	542	55	93	394	90	238	-304	43,9
Serfaus	449	165	150	134	327	642	193	143,0
Spiss	73	5	6	62	5	16	-57	21,9
Stanz bei Landeck	298	22	14	262	34	70	-228	23,5
Strengen	536	27	37	472	29	93	-443	17,4
Tobadill	243	13	15	215	9	37	-206	15,2
Tösens	324	29	20	275	19	68	-256	21,0

**Gemeindetabelle 10: Erwerbstätige nach Wohn- und Arbeitsgemeinde, Erwerbspendler**

Gemeinde	Erwerbst. Wohnort	Nicht- pendler	Gemeinde- binnen- pendler	Gemeinde- auspendler	Gemeinde- einpendler	Erwerbst. Arbeitsort	Pendlersaldo abs.	Index
Zams	1.482	103	464	915	2.025	2.592	1.110	174,9
<b>Lienz</b>	<b>22.431</b>	<b>2.687</b>	<b>6.230</b>	<b>13.514</b>	<b>11.760</b>	<b>20.677</b>	<b>-1.754</b>	<b>92,2</b>
Abfaltersbach	280	35	76	169	407	518	238	185,0
Ainet	442	47	60	335	96	203	-239	45,9
Amlach	181	25	10	146	80	115	-66	63,5
Anras	582	81	86	415	69	236	-346	40,5
Assling	853	116	217	520	247	580	-273	68,0
Außervillgraten	383	87	56	240	76	219	-164	57,2
Dölsach	1.093	116	111	866	225	452	-641	41,4
Gaimberg	393	60	22	311	98	180	-213	45,8
Heinfels	469	47	114	308	465	626	157	133,5
Hopfgarten i. D.	334	56	68	210	73	197	-137	59,0
Innervillgraten	425	111	91	223	24	226	-199	53,2
Iselsberg-Stronach	293	42	29	222	47	118	-175	40,3
Kals am Großglockner	549	86	79	384	19	184	-365	33,5
Kartitsch	340	67	49	224	25	141	-199	41,5
Lavant	169	15	33	121	109	157	-12	92,9
Leisach	368	27	23	318	154	204	-164	55,4
Lienz	5.186	369	3.032	1.785	6.848	10.249	5.063	197,6
Matrei in Osttirol	2.193	283	829	1.081	665	1.777	-416	81,0
Nikolsdorf	408	68	40	300	47	155	-253	38,0
Nußdorf-Debant	1.618	93	322	1.203	873	1.288	-330	79,6
Oberlienz	686	100	44	542	167	311	-375	45,3
Obertilliach	303	74	63	166	35	172	-131	56,8
Prägraten	563	80	68	415	21	169	-394	30,0
St. Jakob in Deferegggen	347	78	98	171	46	222	-125	64,0
St. Johann im Walde	145	34	16	95	32	82	-63	56,6
St. Veit in Deferegggen	274	39	31	204	15	85	-189	31,0
Schlaiten	217	30	18	169	5	53	-164	24,4
Sillian	897	133	300	464	505	938	41	104,6
Strassen	383	46	36	301	111	193	-190	50,4
Thurn	305	46	11	248	21	78	-227	25,6
Tristach	622	45	37	540	90	172	-450	27,7
Untertilliach	105	28	9	68	6	43	-62	41,0
Virgen	1.025	123	152	750	59	334	-691	32,6
<b>Reutte</b>	<b>14.510</b>	<b>1.615</b>	<b>3.460</b>	<b>9.435</b>	<b>8.074</b>	<b>13.149</b>	<b>-1.361</b>	<b>90,6</b>
Bach	299	45	35	219	24	104	-195	34,8
Berwang	247	66	52	129	56	174	-73	70,4
Biberwier	265	31	42	192	35	108	-157	40,8
Bichlbach	342	40	36	266	30	106	-236	31,0
Breitenwang	680	40	215	425	2.025	2.280	1.600	335,3
Ehenbichl	384	24	68	292	509	601	217	156,5
Ehrwald	1.040	145	409	486	258	812	-228	78,1

**Gemeindetabelle 10: Erwerbstätige nach Wohn- und Arbeitsgemeinde, Erwerbspendler**

Gemeinde	Erwerbst. Wohnort	Nicht- pendler	Gemeinde- binnen- pendler	Gemeinde- auspendler	Gemeinde- einpender	Erwerbst. Arbeitsort	Pendlersaldo abs.	Index
Elbigenalp	419	54	128	237	242	424	5	101,2
Elmen	181	18	21	142	14	53	-128	29,3
Forchach	130	6	27	97	68	101	-29	77,7
Grän	301	93	106	102	264	463	162	153,8
Gramais	16	3	3	10	2	8	-8	50,0
Häselgehr	322	41	30	251	9	80	-242	24,8
Heiterwang	257	25	23	209	13	61	-196	23,7
Hinterhornbach	47	12	5	30	1	18	-29	38,3
Höfen	623	37	122	464	375	534	-89	85,7
Holzgau	173	40	37	96	20	97	-76	56,1
Jungholz	120	42	30	48	42	114	-6	95,0
Kaisers	32	9	5	18	0	14	-18	43,8
Lechaschau	937	56	116	765	515	687	-250	73,3
Lermoos	461	96	150	215	265	511	50	110,8
Musau	189	17	9	163	11	37	-152	19,6
Namlos	50	8	3	39	2	13	-37	26,0
Nesselwängle	215	31	34	150	37	102	-113	47,4
Pfafflar	61	12	10	39	3	25	-36	41,0
Pflach	592	25	37	530	111	173	-419	29,2
Pinswang	186	26	10	150	27	63	-123	33,9
Reutte	2.713	158	1.042	1.513	2.420	3.620	907	133,4
Schattwald	203	42	16	145	21	79	-124	38,9
Stanzach	203	15	48	140	75	138	-65	68,0
Steeg	321	53	66	202	38	157	-164	48,9
Tannheim	510	122	179	209	179	480	-30	94,1
Vils	690	56	232	402	224	512	-178	74,2
Vorderhornbach	139	12	4	123	5	21	-118	15,1
Wängle	398	33	22	343	27	82	-316	20,6
Weißbach am Lech	647	46	78	523	119	243	-404	37,6
Zöblen	117	36	10	71	8	54	-63	46,2
<b>Schwaz</b>	<b>38.860</b>	<b>4.435</b>	<b>8.954</b>	<b>25.471</b>	<b>21.205</b>	<b>34.594</b>	<b>-4.266</b>	<b>89,0</b>
Achenkirch	1.045	113	450	482	240	803	-242	76,8
Aschau im Zillertal	892	117	97	678	124	338	-554	37,9
Brandberg	167	33	14	120	32	79	-88	47,3
Bruck am Ziller	471	67	27	377	36	130	-341	27,6
Buch in Tirol	1.300	116	133	1.051	381	630	-670	48,5
Eben am Achensee	1.361	196	483	682	401	1.080	-281	79,4
Finkenberg	694	127	122	445	134	383	-311	55,2
Fügen	1.883	233	631	1.019	1.701	2.565	682	136,2
Fügenberg	659	89	56	514	84	229	-430	34,7
Gallzein	305	53	19	233	18	90	-215	29,5
Gerlos	335	127	135	73	87	349	14	104,2
Gerlosberg	221	28	21	172	6	55	-166	24,9
Hainzenberg	321	49	17	255	26	92	-229	28,7
Hart im Zillertal	776	116	75	585	66	257	-519	33,1

**Gemeindetabelle 10: Erwerbstätige nach Wohn- und Arbeitsgemeinde, Erwerbspendler**

Gemeinde	Erwerbst. Wohnort	Nicht- pendler	Gemeinde- binnen- pendler	Gemeinde- auspendler	Gemeinde- einpendler	Erwerbst. Arbeitsort	Pendlersaldo abs.	Index
Hippach	630	96	48	486	90	234	-396	37,1
Jenbach	3.271	174	890	2.207	2.626	3.690	419	112,8
Kaltenbach	540	61	128	351	692	881	341	163,1
Mayrhofen	1.615	289	736	590	1.285	2.310	695	143,0
Pill	605	79	52	474	352	483	-122	79,8
Ramsau im Zillertal	800	107	139	554	629	875	75	109,4
Ried im Zillertal	633	69	85	479	352	506	-127	79,9
Rohrberg	241	48	17	176	106	171	-70	71,0
Schlitters	692	74	75	543	223	372	-320	53,8
Schwaz	6.269	357	2.316	3.596	4.703	7.376	1.107	117,7
Schwendau	727	103	76	548	268	447	-280	61,5
Stans	988	83	140	765	717	940	-48	95,1
Steinberg am Rofan	127	26	19	82	11	56	-71	44,1
Strass im Zillertal	443	42	81	320	658	781	338	176,3
Stumm	868	104	162	602	325	591	-277	68,1
Stummerberg	398	64	25	309	18	107	-291	26,9
Terfens	1.119	127	129	863	569	825	-294	73,7
Tux	1.056	332	491	233	299	1.122	66	106,3
Uderns	850	79	108	663	311	498	-352	58,6
Vomp	2.338	199	416	1.723	1.861	2.476	138	105,9
Weer	805	71	98	636	319	488	-317	60,6
Weerberg	1.282	147	103	1.032	47	297	-985	23,2
Wiesing	1.041	85	97	859	298	480	-561	46,1
Zell am Ziller	789	108	206	475	922	1.236	447	156,7
Zellberg	303	47	37	219	188	272	-31	89,8

## **Glossar**

- Anstaltshaushalt** Anstaltshaushalte dienen der (in der Regel längerfristigen) Unterbringung und Versorgung einer Gruppe von Personen. Hierzu zählen Internate, Heime für Studierende, Alten- und Pflegeheime, Klöster, Kasernen, Justizvollzugsanstalten, Einrichtungen für Flüchtlinge, Einrichtungen für Behinderte bzw. sozial Bedürftige und Wohnungslose, Jugend-, Lehrlingsheime und ähnliche Einrichtungen.
- Arbeitslose** Arbeitslose sind nach dem ILO-Konzept Personen, die im Referenzzeitraum nicht erwerbstätig waren, dem Arbeitsmarkt zur Verfügung standen und spezifische Schritte der Arbeitssuche unternommen haben, um eine unselbständige oder selbständige Arbeit aufzunehmen. Es ist zu beachten, dass es geringfügige Definitionsunterschiede zwischen der Definition mit den ILO-Kriterien und der Definition des Arbeitsmarktservice gibt.
- AusländerInnen** Personen, die nicht die österreichische Staatsbürgerschaft besitzen. Hierzu zählen auch Staatenlose und Personen mit unbekannter oder ungeklärter Staatsbürgerschaft.
- BürgerInnen** Österreichische StaatsbürgerInnen mit Hauptwohnsitz im Bundesgebiet.
- Erwerbsstatus** Der Erwerbsstatus basiert auf dem ILO-Konzept und untergliedert die Wohnbevölkerung in Erwerbspersonen (erwerbstätig, arbeitslos) und Nicht-Erwerbspersonen (Personen unter 15 Jahren; Personen mit Pensionsbezug; Schülerinnen, Schüler, Studierende 15 Jahre und älter; sonstige Nicht-Erwerbspersonen). Werden Personen mehr als einer Kategorie zugeordnet, so ist die oben angeführte Reihenfolge ausschlaggebend. So zählen beispielsweise geringfügig erwerbstätige Studierende zu den Erwerbstätigen und nicht zu den Schülerinnen, Schülern und Studierenden mit 15 Jahren und älter.

Bis zur letzten Volkszählung im Jahr 2001 wurde der Erwerbsstatus der Bevölkerung nach dem Lebensunterhaltskonzept erhoben. Dabei wurden geringfügig Erwerbstätige sowie Personen mit Pensionsbezug ab 65 Jahren bei gleichzeitiger Erwerbstätigkeit nicht zu den Erwerbstätigen gezählt. Bei der Volkszählung 2001 wurde zusätzlich ein zweites Lebensunterhaltskonzept (Lebensunterhalt I) eingeführt, in dem diese



Gruppen den Erwerbstätigen zugeordnet wurden. Dies ermöglicht eine bessere Vergleichbarkeit mit dem ILO-Konzept, und wurde daher bei der vorliegenden Publikation herangezogen.

<b>Familie</b>	Nach den CES Recommendations der Vereinten Nationen bilden Ehepaare und Lebensgemeinschaften mit oder ohne Kinder(n) bzw. Elternteile mit Kind(ern) eine Familie. Großeltern-Enkel-Haushalte bilden nach dieser Definition keine Kernfamilien. Familien werden nur für Privathaushalte ausgewiesen.
<b>Geburtenbilanz</b>	Zahl der lebendgeborenen Kinder abzüglich der Zahl der Gestorbenen für eine Gebietseinheit und einen definierten Zeitraum.
<b>Geburtsland</b>	Das Geburtsland ist das Land des Geburtsortes einer Person mit den zum Stichtag gültigen Grenzen.
<b>Hauptwohnsitz</b>	Gemäß MeldeG § 1 Abs. 7 und 8 ist der Hauptwohnsitz eines Menschen an jener Unterkunft begründet, an der er sich in der erweislichen oder aus den Umständen hervorgehenden Absicht niedergelassen hat, diese zum Mittelpunkt seiner Lebensbeziehungen zu machen.
<b>Kinder in Familien</b>	Nach den CES Recommendations sind Kinder in Familien alle mit ihren beiden Eltern oder einem Elternteil im selben Haushalt lebenden leiblichen Kinder sowie Stief- und Adoptivkinder, die ohne eigene Partnerin bzw. eigenen Partner und ohne eigene Kinder im Haushalt leben. Söhne und Töchter, die bereits aus dem Elternhaus ausgezogen sind, werden somit nicht berücksichtigt.
<b>Mithelfende Familienangehörige</b>	Personen, die ohne vereinbartes Entgelt im Betrieb eines Familienangehörigen mithelfen.
<b>Privathaushalt</b>	Alle in einer Wohnung oder ähnlichen Unterkunft mit Hauptwohnsitz lebenden Personen bilden einen Privathaushalt. Bis einschließlich der Volkszählung 1991 bildeten alle Personen, die zusammen wohnen und eine gemeinsame Hauswirtschaft führen, einen Privathaushalt.

## **VERÖFFENTLICHUNGEN DER TIROLER LANDESSTATISTIK**

### **IM AMT DER TIROLER LANDESREGIERUNG**

- 1 Kindergärten in Tirol, Statistische Analyse des Arbeitsjahres 20., **jährlich** seit 1982/83; ab 2004/05: Statistik der Kinderbetreuungseinrichtungen in Tirol 20..
- 2 Volkszählung 1981, Endgültige Ergebnisse für Tirol, Innsbruck April 1983, 39 S.
- 3 Der Tourismus im Winter 20., **jährlich** seit 1982/83
- 4 Bevölkerungsentwicklung 1981/82, Ergebnisse der Bevölkerungsfortschreibung und der Personenstandserhebung 1982, Innsbruck Juli 1983, 15 S.
- 5 Der Tourismus im Sommer 20., **jährlich** seit 1983
- 6 Amtsstunden für den Parteienverkehr, Repräsentativerhebung bei den Parteien der Dienststellen des Landes Tirol, Innsbruck Juni 1984, 37 S.
- 7 Jugendliche in Tirol - Eine statistische Analyse der 15- bis 19-Jährigen, Innsbruck Februar 1985, 46 S.
- 8 Tiroler Wohnbaustatistik 20., **jährlich** seit 1985 (bis 2003)
- 9 Jugend und Erwerbstätigkeit - Zur quantitativen Arbeitsmarktnachfrage der Tiroler Jugendlichen 1971 bis 1996, Innsbruck Mai 1986, 37 S.
- 10 Typisierung der Tiroler Fremdenverkehrsgemeinden - Ergebnisse einer statistischen Analyse, Innsbruck Jänner 1987, 101 S.
- 11 Familie in Tirol - Eine Situationsanalyse mittels Daten der amtlichen Statistik, Innsbruck Februar 1987, 56 S.
- 12 Bevölkerungsprognose für Tirol, Innsbruck Oktober 1987, 73 S.
- 13 SITRO - Datenkatalog und Benutzerleitfaden 1990, Innsbruck Jänner 1990, 138 S.
- 14 Erhebungen und Studien des Landes Tirol 1986 bis 1994 - Ein Dokumentations- und Abfragesystem
- 15 Demographische Daten Tirol 20., früher: „Die Bevölkerung in den Gemeinden Tirols 20.“, **jährlich** seit 1990
- 16 Arbeitsmarkt- und Berufsperspektiven in Tirol, Teil A: Analysen und Maßnahmen. Gemeinsam mit: Institut für Wirtschaftspädagogik und Personalwirtschaft der Universität Innsbruck, Innsbruck März 1991
- 17 Arbeitsmarkt- und Berufsperspektiven in Tirol, Teil B: Statistische Auswertung einer schriftlichen Befragung. Gemeinsam mit: Institut für Wirtschaftspädagogik und Personalwirtschaft der Universität Innsbruck, Innsbruck März 1991
- 18 Gebäude und Wohnungen in Tirol - Ergebnisse der Häuser- und Wohnungszählung 1991, Innsbruck September 1992, 60 S.
- 19 Die Wohnbevölkerung in Tirol, Ergebnisse der Volkszählung 1991, Innsbruck April 1993, 56 S.
- 20 Strukturdaten der Tiroler Bevölkerung, Ergebnisse der Volkszählung 1991 - Teil II, Innsbruck Dezember 1994, 73 S.
- 21 SITRO - Datenkatalog und Benutzerleitfaden 1995, Innsbruck Mai 1995, 140 S.
- 22 SITRO - Datenkatalog 2000, Innsbruck November 2000, 124 S.
- 23 Gebäude und Wohnungen in Tirol – Ergebnisse der Gebäude- und Wohnungszählung 2001, Innsbruck Februar 2004, 94 S.
- 24 Kinderbetreuungseinrichtungen in Tirol 2003/2004 – Angebot und zukünftiger Bedarf, Innsbruck, Juni 2004, 104 S.
- 25 Die Tiroler Bevölkerung – Ergebnisse der Volkszählung 2001, Innsbruck September 2004, 165 S.
- 26 Statistisches Handbuch Bundesland Tirol 2009, Innsbruck Oktober 2009, 402 S.